# บันทึกข้อความ

**ส่วนราชการ** งานการเจ้าหน้าที่ ฝ่ายอำนวยการ สำนักปลัดเทศบาล โทร. ๐-๗๗๘๑-๖๓๑๒ ต่อ ๑๑

**ที่** สป ๕๒๑๐๑.๑/๔๓๕ **วันที่** ๑๘ พฤศจิกายน ๒๕๖๕

**เรื่อง** ประกาศใช้แผนอัตรากำลัง ๓ ปี ประจำปีงบประมาณ พ.ศ.๒๕๖๔-๒๕๖๖ ฉบับปรับปรุง ครั้งที่ ๒ ประจำปี ๒๕๖๖

---

เรียน นายกเทศมนตรีตำบลปากน้ำ

**๑. เรื่องเดิม**

ตามที่ เทศบาลตำบลปากน้ำ ได้เสนอขอความเห็นชอบต่อคณะกรรมการพนักงานเทศบาลจังหวัดระนอง (ก.ท.จ.ระนอง) ในการปรับปรุงแผนอัตรากำลัง ๓ ปี ประจำปีงบประมาณ พ.ศ.๒๕๖๔-๒๕๖๖ ฉบับปรับปรุง ครั้งที่ ๒ ประจำปี ๒๕๖๕ ตามหนังสือเทศบาลตำบลปากน้ำ ที่ รน ๕๒๑๐๑.๑/๐๖๑ ลงวันที่ ๘ กุมภาพันธ์ ๒๕๖๕ และหนังสือเทศบาลตำบลปากน้ำ ที่ รน ๕๒๑๐๑.๑/๒๔๙ ลงวันที่ ๒๐ พฤษภาคม ๒๕๖๕

**๒. ข้อเท็จจริง**

ตามมติ ก.ท.จ.ระนอง ในการประชุมครั้งที่ ๙/๒๕๖๕ เมื่อวันที่ ๒๑ กันยายน ๒๕๖๕ มีมติเห็นชอบให้เทศบาลตำบลปากน้ำ ปรับปรุงแผนอัตรากำลัง ๓ ปี ประจำปีงบประมาณ ๒๕๖๔-๒๕๖๖ ฉบับปรับปรุง ครั้งที่ ๒ ประจำปี ๒๕๖๖ ดังนี้

๑. ยุบเลิกตำแหน่งเจ้าพนักงานป้องกันและบรรเทาสาธารณภัย ระดับปฏิบัติงาน/ชำนาญงาน เลขที่ตำแหน่ง ๔๘-๒-๐๑-๔๘๐๕-๐๐๑ สังกัดสำนักปลัดเทศบาล จำนวน ๑ อัตรา

๒. กำหนดตำแหน่ง (เพิ่มใหม่) ประเภทพนักงานจ้างตามภารกิจ (ผู้มีคุณวุฒิ) ตำแหน่งผู้ช่วยเจ้าพนักงานจัดเก็บรายได้ สังกัดกองคลัง จำนวน ๑ อัตรา

**๓. ข้อระเบียบ**

๓.๑ พระราชบัญญัติระเบียบบริหารงานบุคคลส่วนท้องถิ่น พ.ศ.๒๕๔๒

๓.๒ ประกาศ ก.ท.จ.ระนอง เรื่อง หลักเกณฑ์และเงื่อนไขเกี่ยวกับโครงสร้างการแบ่งส่วนราชการ วิธีการบริหาร และการปฏิบัติงานของพนักงานเทศบาล และกิจการอันเกี่ยวกับการบริหารงานบุคคล ในเทศบาล พ.ศ.๒๕๖๓

๓.๓ ประกาศ ก.ท.จ.ระนอง เรื่อง กำหนดกอง สำนัก หรือส่วนราชการที่เรียกชื่ออย่างอื่นของเทศบาล พ.ศ.๒๕๖๓

๓.๔ มติคณะกรรมการพนักงานเทศบาลจังหวัดระนอง ในการประชุม ครั้งที่ ๙/๒๕๖๕ เมื่อวันที่ ๒๑ กันยายน ๒๕๖๕

**๔. ข้อพิจารณา**

เพื่อให้การบริหารงานบุคคลเป็นไปด้วยความเรียบร้อย เทศบาลตำบลปากน้ำ มีแผนอัตรากำลังและทิศทางการพัฒนาบุคลากรในสังกัด เป็นไปด้วยความต่อเนื่อง งานการเจ้าหน้าที่ สำนักปลัด จึงขอประกาศใช้แผนอัตรากำลัง ๓ ปี ประจำปีงบประมาณ พ.ศ.๒๕๖๔-๒๕๖๖ ฉบับปรับปรุง ครั้งที่ ๒ ประจำปี ๒๕๖๖ รายละเอียดตามเอกสารแนบ

/๕.ข้อเสนอ.....

**๕. ข้อเสนอ**

จึงเรียนมาเพื่อโปรดพิจารณา หากเห็นชอบโปรดลงนามในประกาศฯ ที่แนบมาพร้อมนี้

(นางมาลัยลักษณ์ มิตรเมือง)
นักทรัพยากรบุคคลชำนาญการ

**ความเห็นของหัวหน้าสำนักปลัด**

เห็นควรดำเนินการตามเสนอ

(นางสาววีณา ถลาง)
หัวหน้าฝ่ายอำนวยการ รักษาราชการแทน
หัวหน้าสำนักปลัดเทศบาล

**ความเห็นของปลัดเทศบาล**

- ควรดำเนินการตามเสนอ

(นายวิทูรย์ คงพรหม)
ปลัดเทศบาลตำบลปากน้ำ

**คำสั่ง**

- อนุมัติ

(นายจักร์กฤษณ์ สุขอร่าม)
นายกเทศมนตรีตำบลปากน้ำ

**ประกาศเทศบาลตำบลปากน้ำ**

**เรื่อง การปรับปรุงแผนอัตรากำลัง ๓ ปี ประจำปีงบประมาณ พ.ศ.๒๕๖๔ – ๒๕๖๖**

**ฉบับปรับปรุง ครั้งที่ ๒ ประจำปี ๒๕๖๖**

---

อาศัยอำนาจตามความในมาตรา ๑๕ ประกอบมาตรา ๒๓ แห่งพระราชบัญญัติระเบียบบริหารงานบุคคลท้องถิ่น พ.ศ. ๒๕๔๒ และข้อ ๒๒ (๒) แห่งประกาศคณะกรรมการพนักงานเทศบาลจังหวัดระนอง (ก.ท.จ.ระนอง) เรื่อง หลักเกณฑ์และเงื่อนไขเกี่ยวกับการบริหารงานบุคคลส่วนท้องถิ่น ลงวันที่ ๑๑ พฤศจิกายน ๒๕๔๕ ประกอบมติ ก.ท.จ.ระนอง ในการประชุมครั้งที่ ๙/๒๕๖๕ เมื่อวันที่ ๒๑ กันยายน ๒๕๖๕ ส่งพร้อมหนังสือ ที่ รน ๐๐๒๓.๒/๔๓๙๒ ลงวันที่ ๒๘ กันยายน ๒๕๖๕ เห็นชอบให้เทศบาลตำบลปากน้ำปรับปรับปรุงแผนอัตรากำลัง ๓ ปี ประจำปีงบประมาณ ๒๕๖๔ – ๒๕๖๖ ฉบับปรับปรุง ครั้งที่ ๒ ประจำปี ๒๕๖๖ โดยการขออนุมัติยุบเลิกกรอบอัตรากำลังพนักงานเทศบาล ตำแหน่งเจ้าพนักงานป้องกันและบรรเทาสาธารณภัย ระดับปฏิบัติงาน/ชำนาญงาน เลขที่ตำแหน่ง ๔๘-๒-๐๑-๔๘๐๕-๐๐๑ สังกัดสำนักปลัด จำนวน ๑ ตำแหน่ง ๑ อัตรา และขออนุมัติกำหนดตำแหน่งเพิ่มใหม่ ประเภทพนักงานจ้างตามภารกิจ (ประเภทผู้มีคุณวุฒิ) ตำแหน่ง ผู้ช่วยเจ้าพนักงานจัดเก็บรายได้ สังกัดกองคลัง จำนวน ๑ อัตรา รายละเอียดตามเอกสารแนบท้ายประกาศฉบับนี้

ทั้งนี้ ตั้งแต่บัดนี้เป็นต้นไป

ประกาศ ณ วันที่ ๑๘ พฤศจิกายน พ.ศ. ๒๕๖๕

(นายจักร์กฤษณ์ สุขอร่าม)
นายกเทศมนตรีตำบลปากน้ำ

**เอกสารแนบท้ายประกาศเทศบาลตำบลปากน้ำ ลงวันที่ ๑๘ พฤศจิกายน ๒๕๖๕**
**เรื่อง ปรับปรุงแผนอัตรากำลัง ๓ ปี ประจำปีงบประมาณ ๒๕๖๔ – ๒๕๖๖**
**ฉบับปรับปรุง (ครั้งที่ ๒) ประจำปี ๒๕๖๖**
**โดยการกำหนดตำแหน่งเพิ่มใหม่ และยุบเลิกตำแหน่ง**

---

| **รายละเอียดการปรับปรุงแผนอัตรากำลัง ๓ ปี ประจำปีงบประมาณ ๒๕๖๔ - ๒๕๖๖** | | | | | |
|---|---|---|---|---|---|
| **พนักงานเทศบาล พนักงานจ้าง/ประเภท** | **รายการปรับปรุง** | **จำนวน/ อัตรา** | **ตำแหน่งเดิม** | **ตำแหน่งใหม่** | **หมายเหตุ** |
| | | | **ตำแหน่ง / ส่วนราชการ** | **ตำแหน่ง / ส่วนราชการ** | |
| พนักงานเทศบาล | ยุบเลิกตำแหน่ง | ๑ อัตรา | **เจ้าพนักงานป้องกันและบรรเทาสาธารณภัย** ระดับ ปฏิบัติงาน/ชำนาญงาน เลขที่ ๔๘-๒-๐๑-๔๘๐๕-๐๐๑ สังกัด สำนักปลัด | - | |
| พนักงานจ้างตามภารกิจ (ผู้มีคุณวุฒิ) | กำหนดตำแหน่งเพิ่มใหม่ | ๑ อัตรา | - | **ผู้ช่วยเจ้าพนักงานจัดเก็บรายได้** สังกัด กองคลัง | |

ตรวจสอบแล้วถูกต้อง

(นายจักร์กฤษณ์ สุขอร่าม)
นายกเทศมนตรีตำบลปากน้ำ

**ประกาศเทศบาลตำบลปากน้ำ**

**เรื่อง การกำหนดตำแหน่งพนักงานเทศบาล ลูกจ้าง และพนักงานจ้างในส่วนราชการ ตามประกาศปรับปรุงแผนอัตรากำลัง ๓ ปี ประจำปีงบประมาณ ๒๕๖๔ – ๒๕๖๖ ฉบับปรับปรุง (ครั้งที่ ๒) ประจำปี ๒๕๖๖**

---

ตามมติ ก.ท.จ.ระนอง ในการประชุมครั้งที่ ๙/๒๕๖๕ เมื่อวันที่ ๒๑ กันยายน ๒๕๖๕ ส่งพร้อมหนังสือ ที่ รน ๐๐๒๓.๒/๔๓๙๒ ลงวันที่ ๒๘ กันยายน ๒๕๖๘ เห็นชอบให้เทศบาลตำบลปากน้ำ ปรับปรุงแผนอัตรากำลัง ๓ ปี ประจำปีงบประมาณ ๒๕๖๔ - ๒๕๖๖ ฉบับปรับปรุง (ครั้งที่ ๒) ประจำปี ๒๕๖๖ โดยการขอยุบเลิกตำแหน่งพนักงานเทศบาล และการขอกำหนดตำแหน่งเพิ่มใหม่ของพนักงานจ้างตามภารกิจ จึงมีผลทำให้ประกาศกำหนดตำแหน่งฉบับเดิมมีความคลาดเคลื่อนกับข้อมูลปัจจุบัน

ดังนั้น เพื่อให้การบริหารราชการของเทศบาลตำบลปากน้ำ เป็นไปอย่างมีประสิทธิภาพ ประสิทธิผล มีข้อมูลด้านอัตรากำลังที่ถูกต้องเรียบร้อยตามประกาศปรับปรุงแผนอัตรากำลัง ๓ ปี ประจำปีงบประมาณ ๒๕๖๔ - ๒๕๖๖ ฉบับปรับปรุง (ครั้งที่ ๒) ประจำปี ๒๕๖๖ ลงวันที่ ๑๘ พฤศจิกายน ๒๕๖๕ เทศบาลตำบลปากน้ำ จึงขอประกาศกำหนดตำแหน่งพนักงานเทศบาล ลูกจ้าง และพนักงานจ้างของเทศบาลตำบลปากน้ำ ดังต่อไปนี้

| ลำดับที่ | ส่วนราชการ | กรอบอัตรากำลังเดิม | อัตราตำแหน่งที่คาดว่าจะต้องใช้ในช่วงระยะเวลา ๓ ปี ข้างหน้า | | |
|---|---|---|---|---|---|
| | | | ๒๕๖๔ | ๒๕๖๕ | ๒๕๖๖ |
| ๑ | นักบริหารงานท้องถิ่น ระดับกลาง (ปลัดเทศบาล) | ๑ | ๑ | ๑ | ๑ |
| | **<u>สำนักปลัดเทศบาล</u>** | | | | |
| ๒ | นักบริหารงานทั่วไป ระดับต้น (หัวหน้าสำนักปลัดเทศบาล) | ๑ | ๑ | ๑ | ๑ |
| | **<u>ฝ่ายอำนวยการ</u>** | | | | |
| ๓ | นักบริหารงานทั่วไป ระดับต้น (หัวหน้าฝ่ายอำนวยการ) | ๑ | ๑ | ๑ | ๑ |
| | **<u>งานการเจ้าหน้าที่</u>** | | | | |
| ๔ | นักทรัพยากรบุคคล (ปก./ชก.) | ๑ | ๑ | ๑ | ๑ |
| | **<u>งานแผนงานและงบประมาณ/งานกิจการสภาเทศบาล</u>** | | | | |
| ๕ | นักวิเคราะห์นโยบายและแผน (ปก./ชก.) | ๑ | ๑ | ๑ | ๑ |
| | **<u>งานบริการและเผยแพร่วิชาการ/งานการพาณิชย์</u>** | | | | |

| ลำดับที่ | ส่วนราชการ | กรอบอัตรากำลังเดิม | อัตราตำแหน่งที่คาดว่าจะต้องใช้ในช่วงระยะเวลา ๓ ปี ข้างหน้า | | |
|---|---|---|---|---|---|
| | | | ๒๕๖๔ | ๒๕๖๕ | ๒๕๖๖ |
| | <u>ลูกจ้างประจำ</u> | | | | |
| ๖ | นักการ | ๑ | ๑ | ๑ | ๑ |
| | <u>งานบริหารทั่วไป</u> | | | | |
| | <u>พนักงานจ้างตามภารกิจ</u> | | | | |
| ๗ | ผู้ช่วยเจ้าพนักงานธุรการ | ๑ | ๑ | ๑ | ๑ |
| | <u>ฝ่ายปกครอง</u> | | | | |
| | <u>งานนิติการ/งานฟื้นฟูผู้ประสบภัย</u> | | | | |
| ๘ | นักบริหารงานทั่วไป ระดับต้น | ๑ | ๑ | ๑ | ๑ |
| | (หัวหน้าฝ่ายปกครอง) | | | | |
| | <u>งานทะเบียนราษฎร</u> | | | | |
| ๙ | นักจัดการงานทะเบียนและบัตร (ปก./ชก.) | ๑ | ๑ | ๑ | ๑ |
| | <u>งานป้องกันและบรรเทาสาธารณภัย/งานรักษาความสงบ</u> | | | | |
| **๑๐** | **เจ้าพนักงานป้องกันและบรรเทาสาธารณภัย (ปง./ชง.)** | **๑** | **๑** | **-๑** | **-** |
| | <u>พนักงานจ้างตามภารกิจ</u> | | | | |
| ๑๑ | พนักงานขับเครื่องจักรกลขนาดเบา | ๑ | ๑ | ๑ | ๑ |
| ๑๒ | พนักงานดับเพลิง | ๑ | ๑ | ๑ | ๑ |
| | <u>พนักงานจ้างทั่วไป</u> | | | | |
| ๑๓ | พนักงานดับเพลิง | ๗ | ๗ | ๗ | ๗ |
| | <u>กลุ่มงานสวัสดิการสังคม</u> | | | | |
| | **งานพัฒนาชุมชน** | | | | |
| ๑๔ | นักพัฒนาชุมชน (ปก./ชก.) | ๑ | ๑ | ๑ | ๑ |
| | **รวม** | **๒๐** | **๒๐** | **๑๙** | **๑๙** |
| | <u>กองคลัง</u> | | | | |
| ๑๕ | นักบริหารงานการคลัง ระดับต้น (ผู้อำนวยการกองคลัง) | ๑ | ๑ | ๑ | ๑ |
| | <u>ฝ่ายบริหารงานการคลัง</u> | | | | |
| | <u>งานบำเหน็จบำนาญ</u> | | | | |
| ๑๖ | นักบริหารงานการคลัง ระดับต้น (หัวหน้าฝ่ายบริหารงานการคลัง) | ๑ | ๑ | ๑ | ๑ |
| | <u>งานพัฒนารายได้ /งานแผนที่ภาษีและทะเบียนทรัพย์สิน</u> | | | | |
| | <u>งานผลประโยชน์และกิจการพาณิชย์/งานเร่งรัดและ</u> | | | | |

| ลำดับที่ | ส่วนราชการ | กรอบอัตรากำลังเดิม | อัตราตำแหน่งที่คาดว่าจะต้องใช้ในช่วงระยะเวลา ๓ ปี ข้างหน้า | | |
|---|---|---|---|---|---|
| | | | ๒๕๖๔ | ๒๕๖๕ | ๒๕๖๖ |
| | **<u>จัดเก็บรายได้/</u>** | | | | |
| ๑๗ | นักวิชาการจัดเก็บรายได้ (ปก./ชก.) | ๑ | ๑ | ๑ | ๑ |
| | **<u>งานพัสดุและทรัพย์สิน</u>** | | | | |
| ๑๘ | เจ้าพนักงานพัสดุ (ปง./ชง.) | ๑ | ๑ | ๑ | ๑ |
| | **<u>งานการเงินและบัญชี/งานบริหารงานทั่วไป</u>** | | | | |
| | **<u>พนักงานจ้างตามภารกิจ</u>** | | | | |
| ๑๙ | ผู้ช่วยเจ้าพนักงานการเงินและบัญชี | ๑ | ๑ | ๑ | ๑ |
| ๒๐ | ผู้ช่วยเจ้าพนักงานธุรการ | ๑ | ๑ | ๑ | ๑ |
| **๒๑** | **ผู้ช่วยเจ้าพนักงานจัดเก็บรายได้** | **-** | **-** | **+๑** | **๑** |
| | **รวม** | **๖** | **๖** | **๗** | **๗** |
| | **<u>กองช่าง</u>** | | | | |
| ๒๒ | นักบริหารงานช่าง ระดับต้น (ผู้อำนวยการกองช่าง) | ๑ | ๑ | ๑ | ๑ |
| | **<u>งานสาธารณูปโภค/งานวิศวกรรมโยธา/</u>** | | | | |
| | **<u>งานควบคุมการก่อสร้าง/งานแบบแผนและก่อสร้าง</u>** | | | | |
| | **<u>งานก่อสร้างและซ่อมบำรุง</u>** | | | | |
| ๒๓ | นายช่างโยธา (ปง./ชง.) | ๑ | ๑ | ๑ | ๑ |
| | **<u>พนักงานจ้างตามภารกิจ</u>** | | | | |
| ๒๔ | ผู้ช่วยนายช่างโยธา | ๑ | ๑ | ๑ | ๑ |
| | **<u>งานบริหารทั่วไป</u>** | | | | |
| ๒๕ | เจ้าพนักงานธุรการ (ปง./ชง.) | ๑ | ๑ | ๑ | ๑ |
| | **รวม** | **๔** | **๔** | **๔** | **๔** |
| | **<u>กองสาธารณสุขและสิ่งแวดล้อม</u>** | | | | |
| ๒๖ | นักบริหารงานสาธารณสุขและสิ่งแวดล้อม ระดับต้น (ผอ.กองสาธารณสุขและสิ่งแวดล้อม) | ๑ | ๑ | ๑ | ๑ |
| | **<u>งานรักษาความสะอาด/งานควบคุมและจัดการคุณภาพสิ่งแวดล้อม</u>** | | | | |
| | **<u>งานจัดการมูลฝอยและสิ่งปฏิกูล/งานส่งเสริมสิ่งแวดล้อม</u>** | | | | |
| | **<u>งานบริการสิ่งแวดล้อม/งานบริการการแพทย์ฉุกเฉิน</u>** | | | | |
| | **<u>ลูกจ้างประจำ</u>** | | | | |
| ๒๗ | พนักงานขับรถยนต์ | ๑ | ๑ | ๑ | ๑ |

| ลำดับที่ | ส่วนราชการ | กรอบอัตรากำลังเดิม | อัตราตำแหน่งที่คาดว่าจะต้องใช้ในช่วงระยะเวลา ๓ ปี ข้างหน้า | | |
|---|---|---|---|---|---|
| | | | ๒๕๖๔ | ๒๕๖๕ | ๒๕๖๖ |
| | **<u>พนักงานจ้างตามภารกิจ</u>** | | | | |
| ๒๘ | พนักงานขับรถยนต์ | ๑ | ๑ | ๑ | ๑ |
| | **<u>พนักงานจ้างตามภารกิจ</u>** | | | | |
| ๒๙ | คนงานประจำรถขยะ | ๑ | ๑ | ๑ | ๑ |
| | **<u>พนักงานจ้างทั่วไป</u>** | | | | |
| ๓๐ | คนงานทั่วไป | ๘ | ๘ | ๘ | ๘ |
| | **<u>งานบริหารทั่วไป</u>** | | | | |
| | **<u>พนักงานจ้างตามภารกิจ</u>** | | | | |
| ๓๑ | ผู้ช่วยเจ้าพนักงานธุรการ | ๑ | ๑ | ๑ | ๑ |
| | **รวม** | **๑๓** | **๑๓** | **๑๓** | **๑๓** |
| | **<u>กองการศึกษา</u>** | | | | |
| ๓๒ | นักบริหารงานการศึกษา ระดับต้น (ผู้อำนวยการกองการศึกษา) | ๑ | ๑ | ๑ | ๑ |
| | **<u>งานกีฬาและนันทนาการ</u>** | | | | |
| | **<u>พนักงานจ้างทั่วไป</u>** | | | | |
| ๓๓ | คนงานทั่วไป | ๑ | ๑ | ๑ | ๑ |
| | **<u>งานบริหารการศึกษา/งานกิจกรรมเด็กและเยาวชน</u>** | | | | |
| | **<u>งานส่งเสริมคุณภาพการศึกษา</u>** | | | | |
| | **<u>งานส่งเสริมการศึกษาศาสนาและวัฒนธรรม</u>** | | | | |
| ๓๔ | ครูผู้ดูแลเด็ก | ๑ | ๑ | ๑ | ๑ |
| | **<u>พนักงานจ้างตามภารกิจ</u>** | | | | |
| ๓๕ | ผู้ดูแลเด็กเล็ก | ๑ | ๑ | ๑ | ๑ |
| | **<u>งานบริหารงานทั่วไป</u>** | | | | |
| | **<u>พนักงานจ้างตามภารกิจ</u>** | | | | |
| ๓๖ | ผู้ช่วยเจ้าพนักงานธุรการ | ๑ | ๑ | ๑ | ๑ |
| | **รวม** | **๕** | **๕** | **๕** | **๕** |
| | **<u>หน่วยตรวจสอบภายใน</u>** | | | | |
| ๓๗ | นักวิชาการตรวจสอบภายใน (ปก./ชก.) | ๑ | ๑ | ๑ | ๑ |
| | **รวม** | **๑** | **๑** | **๑** | **๑** |
| | **รวมทั้งสิ้น** | **๔๘** | **๔๘** | **๔๙** | **๔๙** |

ทั้งนี้ ตั้งแต่บัดนี้เป็นต้นไป หรือจนกว่าจะมีประกาศเปลี่ยนแปลง

ประกาศ ณ วันที่ ๑๘ พฤศจิกายน พ.ศ. ๒๕๖๕

(นายจักร์กฤษณ์ สุขอร่าม)

นายกเทศมนตรีตำบลปากน้ำ

**คำสั่งเทศบาลตำบลปากน้ำ**
**ที่ ๔๘๗/๒๕๖๕**
**เรื่อง การจัดคนลงสู่ตำแหน่ง และการกำหนดเลขที่ตำแหน่งในส่วนราชการ**
**ตามประกาศปรับปรุงแผนอัตรากำลัง ๓ ปี ประจำปีงบประมาณ ๒๕๖๔ – ๒๕๖๖**
**ฉบับปรับปรุง (ครั้งที่ ๒) ประจำปี ๒๕๖๖**

---

ตามมติ ก.ท.จ.ระนอง ในการประชุมครั้งที่ ๙/๒๕๖๕ เมื่อวันที่ ๒๑ กันยายน ๒๕๖๕ ส่งพร้อมหนังสือที่ รน ๐๐๒๓.๒/๔๓๙๒ ลงวันที่ ๒๘ กันยายน ๒๕๖๕ เห็นชอบให้เทศบาลตำบลปากน้ำ ปรับปรุงแผนอัตรากำลัง ๓ ปี ประจำปีงบประมาณ ๒๕๖๔ – ๒๕๖๖ ฉบับปรับปรุง (ครั้งที่ ๒) ประจำปี ๒๕๖๖ โดยขอยุบเลิกตำแหน่งพนักงานเทศบาล ตำแหน่งเจ้าพนักงานป้องกันและบรรเทาสาธารณภัย ระดับปฏิบัติงาน/ชำนาญงาน เลขที่ตำแหน่ง ๔๘-๒-๐๑-๔๘๐๕-๐๐๑ จำนวน ๑ ตำแหน่ง ๑ อัตรา จึงมีผลทำให้ประกาศกำหนดตำแหน่งฉบับเดิมมีความคลาดเคลื่อนกับข้อมูลปัจจุบัน

ดังนั้น เพื่อให้การบริหารราชการของเทศบาลตำบลปากน้ำ เป็นไปอย่างมีประสิทธิภาพ ประสิทธิผลมีข้อมูลด้านอัตรากำลังที่ถูกต้องเรียบร้อยตามประกาศปรับปรุงแผนอัตรากำลัง ๓ ปี ประจำปีงบประมาณ ๒๕๖๔-๒๕๖๖ (ประจำปี ๒๕๖๖) ลงวันที่ ๑๘ พฤศจิกายน ๒๕๖๕ ถูกต้อง เทศบาลตำบลปากน้ำ จึงจัดทำบัญชีจัดคนลงสู่ตำแหน่ง และการกำหนดเลขที่ตำแหน่งในส่วนราชการของเทศบาลตำบลปากน้ำ รายละเอียดตามบัญชีแนบท้ายคำสั่งฉบับนี้

ทั้งนี้ ตั้งแต่บัดนี้เป็นต้นไป

สั่ง ณ วันที่ ๑๘ พฤศจิกายน พ.ศ. ๒๕๖๕

(นายจักร์กฤษณ์ สุขอร่าม)
นายกเทศมนตรีตำบลปากน้ำ

# แผนอัตรากำลัง ๓ ปี

## ประจำปีงบประมาณ พ.ศ.๒๕๖๔ – ๒๕๖๖
## ฉบับปรับปรุง (ครั้งที่ ๒) ประจำปี พ.ศ. ๒๕๖๖

## เทศบาลตำบลปากน้ำ
## อำเภอเมืองระนอง จังหวัดระนอง

# สารบัญ


| เรื่อง | หน้า |
|---|---|
| ๘. โครงสร้างการกำหนดส่วนราชการ | ๑-๕ |
| ๙. ภาระค่าใช้จ่ายเกี่ยวกับเงินเดือนและประโยชน์ตอบแทนอื่น | ๖-๑๐ |
| ๑๐. แผนภูมิโครงสร้างการแบ่งส่วนราชการตามแผนอัตรากำลัง ๓ ปี | ๑๑-๑๖ |
| ๑๑. บัญชีจัดคนลงสู่ตำแหน่งและการกำหนดเลขที่ตำแหน่งในส่วนราชการ | ๑๗-๒๒ |


**********

## ๘. โครงสร้างการกำหนดส่วนราชการ

จากสภาพปัญหาของเทศบาลตำบลปากน้ำ มีภารกิจ อำนาจหน้าที่ที่จะต้องดำเนินการแก้ไขปัญหาดังกล่าวภายใต้อำนาจหน้าที่ ที่กำหนดไว้ในพระราชบัญญัติเทศบาล พ.ศ.๒๔๙๖ พระราชบัญญัติแผนและขั้นตอนการกระจายอำนาจให้แก่องค์กรปกครองส่วนท้องถิ่น พ.ศ.๒๕๔๒ โดยมีการกำหนดโครงสร้างดังนี้

๘.๑ เทศบาลตำบลปากน้ำ มีภารกิจด้านการเร่งรัดการจัดเก็บรายได้ให้เพิ่มมากขึ้น และเพื่อรองรับการจัดหาผลประโยชน์ของท่าเรือเกาะพยาม และท่าเรือระนอง-เกาะสอง ที่มีการดำเนินการที่เป็นรูปธรรมมากขึ้น และมีนักท่องเที่ยวใช้เส้นทางสัญจรผ่านท่าเรือทั้ง ๒ แห่ง เพิ่มมากขึ้น ประกอบกับสภาพพื้นที่ของเทศบาลตำบลปากน้ำไม่ติดต่อกันซึ่งมีทั้งพื้นที่ฝั่งสะพานปลา พื้นที่ฝั่งเกาะคณฑี และพื้นที่ หมู่ที่ ๕ ตำบลปากน้ำ ซึ่งเป็นพื้นที่ไม่ติดต่อกันทำให้ต้องมีเจ้าหน้าที่จัดหาผลประโยชน์ในเรื่องนี้เพิ่มขึ้นอีก และเพื่อรองรับปริมาณงานที่เพิ่มมากขึ้น จึงกำหนดตำแหน่งขึ้นใหม่ในเทศบาล คือ

| โครงสร้างตามแผนอัตรากำลังเดิม | โครงสร้างตามแผนอัตรากำลังใหม่ | หมายเหตุ |
|---|---|---|
| **๑.สำนักปลัดเทศบาล**<br><u>๑.๑ ฝ่ายอำนวยการ</u><br>- งานธุรการ<br>- งานการเจ้าหน้าที่<br>- งานแผนงานและงบประมาณ<br>- งานนิติการ<br>- งานบริการและเผยแพร่วิชาการ<br>- งานกิจการสภาท้องถิ่น<br>- งานรัฐพิธี ฯลฯ<br>- งานทะเบียนพาณิชย์<br><u>๑.๒ ฝ่ายปกครอง</u><br>- งานทะเบียนราษฎร<br>- งานปองกันและบรรเทาสาธารณภัย | **๑.สำนักปลัดเทศบาล**<br><u>๑.๑ ฝ่ายอำนวยการ</u><br>- งานบริหารงานทั่วไป<br>- งานการเจ้าหน้าที่<br>- งานแผนงานและงบประมาณ<br>- งานบริการและเผยแพร่วิชาการ<br>- งานกิจการสภาเทศบาล<br>- งานการพาณิชย์<br><u>๑.๒ ฝ่ายปกครอง</u><br>- งานทะเบียนราษฎร<br>- งานป้องกันและบรรเทาสาธารณภัย<br>- งานฟื้นฟูผู้ประสบภัย<br>- งานนิติการ<br>- งานรักษาความสงบ<br><u>๑.๓ กลุ่มงานสวัสดิการสังคม</u><br>- งานพัฒนาชุมชน | |
| **๒. กองคลัง**<br>- งานธุรการ<br>- งานพัสดุและทรัพย์สิน<br><u>๒.๑ ฝ่ายบริหารงานการคลัง</u><br>- งานการเงินและบัญชี<br>- งานจัดเก็บและพัฒนารายได้<br>- งานแผนที่ภาษีและทะเบียนทรัพย์สิน | **๒. กองคลัง**<br>- งานบริหารงานทั่วไป<br>- งานพัสดุและทรัพย์สิน<br><u>๒.๑ ฝ่ายบริหารงานการคลัง</u><br>- งานการเงินและบัญชี<br>- งานพัฒนารายได้<br>- งานแผนที่ภาษีและทะเบียนทรัพย์สิน<br>- งานผลประโยชน์และกิจการพาณิชย์<br>- งานเร่งรัดและจัดเก็บรายได้<br>- งานบำเหน็จบำนาญ | |

| โครงสร้างตามแผนอัตรากำลังเดิม | โครงสร้างตามแผนอัตรากำลังใหม่ | หมายเหตุ |
|---|---|---|
| **๓. กองช่าง**<br>- งานธุรการ<br>- งานสาธารณูปโภค<br>- งานวิศวกรรม<br>- งานสวนสาธารณะ<br>- งานจัดสถานที่และการไฟฟ้าสาธารณะ | **๓. กองช่าง**<br>- งานบริหารงานทั่วไป<br>- งานสาธารณูปโภค<br>- งานวิศวกรรมโยธา<br>- งานควบคุมการก่อสร้าง<br>- งานแบบแผนและก่อสร้าง<br>- งานก่อสร้างและซ่อมบำรุง<br>- งานระบบการจราจร<br>- งานเครื่องจักรกล | |
| **๔. กองสาธารณสุขและสิ่งแวดล้อม**<br>- งานธุรการ<br>- งานศูนย์บริการสาธารณสุข<br>- งานสุขาภิบาลและอนามัยสิ่งแวดล้อม<br>- งานป้องกันและควบคุมโรคติดต่อ<br>- งานรักษาความสะอาด<br>- งานส่งเสริมสุขภาพ | **๔. กองสาธารณสุขและสิ่งแวดล้อม**<br>- งานบริหารงานทั่วไป<br>- งานบริการสาธารณสุข<br>- งานส่งเสริมสาธารณสุข<br>- งานป้องกันและควบคุมโรค<br>- งานรักษาความสะอาด<br>- งานส่งเสริมสุขภาพ<br>- งานจัดการมูลฝอยและสิ่งปฏิกูล<br>- งานควบคุมและจัดการคุณภาพสิ่งแวดล้อม<br>- งานส่งเสริมสิ่งแวดล้อม<br>- งานบริการสิ่งแวดล้อม<br>- งานบริการการแพทย์ฉุกเฉิน | |
| **๕. กองการศึกษา**<br>- งานธุรการ<br>- งานการศึกษาปฐมวัย<br>- งานสังคมสงเคราะห์และสวัสดิการ<br>- งานพัฒนาชุมชน<br>- งานกีฬาและนันทนาการ<br>- งานกิจการศาสนาและส่งเสริมประเพณีศิลปวัฒนธรรม | **๕. กองการศึกษา**<br>- งานบริหารงานทั่วไป<br>- งานบริหารการศึกษา<br>- งานกีฬาและนันทนาการ<br>- งานส่งเสริมการศึกษา ศาสนาและวัฒนธรรม<br>- งานกิจกรรมเด็กและเยาวชน<br>- งานส่งเสริมคุณภาพการศึกษา | |
| **ไม่มี** | **๖. หน่วยตรวจสอบภายใน**<br>- งานตรวจสอบภายใน | |

**กรอบอัตรากำลัง ๓ ปี ประจำปีงบประมาณ พ.ศ.๒๕๖๔-๒๕๖๖**
**เทศบาลตำบลปากน้ำ อำเภอเมืองระนอง จังหวัดระนอง**

| ลำดับที่ | ส่วนราชการ | กรอบอัตรากำลังเดิม | อัตราตำแหน่งที่คาดว่าจะต้องใช้ในช่วงระยะเวลา ๓ ปี ข้างหน้า | | | เพิ่ม/ลด | | | หมายเหตุ |
|---|---|---|---|---|---|---|---|---|---|
| | | | ๒๕๖๔ | ๒๕๖๕ | ๒๕๖๖ | ๒๕๖๔ | ๒๕๖๕ | ๒๕๖๖ | |
| ๑ | นักบริหารงานท้องถิ่น ระดับกลาง (ปลัดเทศบาล) | ๑ | ๑ | ๑ | ๑ | - | - | - | |
| | **<u>สำนักปลัดเทศบาล</u>** | | | | | | | | |
| ๒ | นักบริหารงานทั่วไป ระดับต้น (หัวหน้าสำนักปลัดเทศบาล) | ๑ | ๑ | ๑ | ๑ | - | - | - | |
| | **<u>ฝ่ายอำนวยการ</u>** | | | | | | | | |
| ๓ | นักบริหารงานทั่วไป ระดับต้น (หัวหน้าฝ่ายอำนวยการ) | ๑ | ๑ | ๑ | ๑ | - | - | - | |
| | **<u>งานการเจ้าหน้าที่</u>** | | | | | | | | |
| ๔ | นักทรัพยากรบุคคล (ปก./ชก.) | ๑ | ๑ | ๑ | ๑ | - | - | - | |
| | **<u>งานแผนงานและงบประมาณ/งานกิจการสภาเทศบาล</u>** | | | | | | | | |
| ๕ | นักวิเคราะห์นโยบายและแผน (ปก./ชก.) | ๑ | ๑ | ๑ | ๑ | - | - | - | |
| | **<u>งานบริการและเผยแพร่วิชาการ/งานการพาณิชย์</u>** | | | | | | | | |
| | **<u>ลูกจ้างประจำ</u>** | | | | | | | | |
| ๖ | นักการ | ๑ | ๑ | ๑ | ๑ | - | - | - | |
| | **<u>งานบริหารทั่วไป</u>** | | | | | | | | |
| | **<u>พนักงานจ้างตามภารกิจ</u>** | | | | | | | | |
| ๗ | ผู้ช่วยเจ้าพนักงานธุรการ | ๑ | ๑ | ๑ | ๑ | - | - | - | |
| | **<u>ฝ่ายปกครอง</u>** | | | | | | | | |
| | **<u>งานนิติการ/งานฟื้นฟูผู้ประสบภัย</u>** | | | | | | | | |
| ๘ | นักบริหารงานทั่วไป ระดับต้น (หัวหน้าฝ่ายปกครอง) | ๑ | ๑ | ๑ | ๑ | - | - | - | |
| | **<u>งานทะเบียนราษฎร</u>** | | | | | | | | |
| ๙ | นักจัดการงานทะเบียนและบัตร (ปก./ชก.) | ๑ | ๑ | ๑ | ๑ | - | - | - | |
| | **<u>งานป้องกันและบรรเทาสาธารณภัย/งานรักษาความสงบ</u>** | | | | | | | | |
| **๑๐** | **จพง.ป้องกันและบรรเทาสาธารณภัย (ปง./ชง.)** | **๑** | **๑** | **-** | **-** | **-** | **-๑** | **-** | **ยุบเลิก** |
| | **<u>พนักงานจ้างตามภารกิจ</u>** | | | | | | | | |
| ๑๑ | พนักงานขับเครื่องจักรกลขนาดเบา | ๑ | ๑ | ๑ | ๑ | - | - | - | |
| ๑๒ | พนักงานดับเพลิง | ๑ | ๑ | ๑ | ๑ | - | - | - | |
| | **<u>พนักงานจ้างทั่วไป</u>** | | | | | | | | |
| ๑๓ | พนักงานดับเพลิง | ๗ | ๗ | ๗ | ๗ | - | - | - | |
| | **<u>กลุ่มงานสวัสดิการสังคม</u>** | | | | | | | | |
| | **งานพัฒนาชุมชน** | | | | | | | | |
| ๑๔ | นักพัฒนาชุมชน (ปก./ชก.) | ๑ | ๑ | ๑ | ๑ | - | - | - | ตัดโอนมาจากกองการศึกษาฯ |
| | **รวม** | **๒๐** | **๒๐** | **๑๙** | **๑๙** | **-** | **-๑** | **-** | |

| ลำดับที่ | ส่วนราชการ | กรอบอัตรากำลังเดิม | อัตราตำแหน่งที่คาดว่าจะต้องใช้ในช่วงระยะเวลา ๓ ปี ข้างหน้า | | | เพิ่ม/ลด | | | หมายเหตุ |
|---|---|---|---|---|---|---|---|---|---|
| | | | ๒๕๖๔ | ๒๕๖๕ | ๒๕๖๖ | ๒๕๖๔ | ๒๕๖๕ | ๒๕๖๖ | |
| | <u>กองคลัง</u> | | | | | | | | |
| ๑๕ | นักบริหารงานการคลัง ระดับต้น (ผู้อำนวยการกองคลัง) | ๑ | ๑ | ๑ | ๑ | - | - | - | |
| | <u>ฝ่ายบริหารงานการคลัง</u> | | | | | | | | |
| | <u>งานบำเหน็จบำนาญ</u> | | | | | | | | |
| ๑๖ | นักบริหารงานการคลัง ระดับต้น (หัวหน้าฝ่ายบริหารงานการคลัง) | ๑ | ๑ | ๑ | ๑ | - | - | - | |
| | <u>งานพัฒนารายได้ /งานแผนที่ภาษีและทะเบียนทรัพย์สิน งานผลประโยชน์และกิจการพาณิชย์/งานเร่งรัดและจัดเก็บรายได้/</u> | | | | | | | | |
| ๑๗ | นักวิชาการจัดเก็บรายได้ (ปก./ชก.) | ๑ | ๑ | ๑ | ๑ | - | - | - | |
| **๑๘** | **ผู้ช่วยเจ้าพนักงานจัดเก็บรายได้** | **-** | **-** | **๑** | **๑** | **-** | **+๑** | **-** | **กำหนดเพิ่ม** |
| | <u>งานพัสดุและทรัพย์สิน</u> | | | | | | | | |
| ๑๙ | เจ้าพนักงานพัสดุ (ปง./ชง.) | ๑ | ๑ | ๑ | ๑ | - | - | - | ว่างรอบัญชีกรมฯ |
| | <u>งานการเงินและบัญชี/งานบริหารงานทั่วไป</u> | | | | | | | | |
| | <u>พนักงานจ้างตามภารกิจ</u> | | | | | | | | |
| ๒๐ | ผู้ช่วยเจ้าพนักงานการเงินและบัญชี | ๑ | ๑ | ๑ | ๑ | - | - | - | |
| ๒๑ | ผู้ช่วยเจ้าพนักงานธุรการ | ๑ | ๑ | ๑ | ๑ | - | - | - | |
| | **รวม** | **๖** | **๖** | **๗** | **๗** | **-** | **+๑** | **-** | |
| | <u>กองช่าง</u> | | | | | | | | |
| ๒๒ | นักบริหารงานช่าง ระดับต้น (ผู้อำนวยการกองช่าง) | ๑ | ๑ | ๑ | ๑ | - | - | - | ว่างรอบัญชีกรมฯ |
| | <u>งานสาธารณูปโภค/งานวิศวกรรมโยธา/งานควบคุมการก่อสร้าง/งานแบบแผนและก่อสร้าง งานก่อสร้างและซ่อมบำรุง</u> | | | | | | | | |
| ๒๓ | นายช่างโยธา (ปง./ชง.) | ๑ | ๑ | ๑ | ๑ | - | - | - | |
| | <u>พนักงานจ้างตามภารกิจ</u> | | | | | | | | |
| ๒๔ | ผู้ช่วยนายช่างโยธา | ๑ | ๑ | ๑ | ๑ | - | - | - | |
| | <u>งานบริหารทั่วไป</u> | | | | | | | | |
| ๒๕ | เจ้าพนักงานธุรการ (ปง./ชง.) | ๑ | ๑ | ๑ | ๑ | - | - | - | |
| | **รวม** | **๔** | **๔** | **๔** | **๔** | **-** | **-** | **-** | |

| ลำดับที่ | ส่วนราชการ | กรอบอัตรากำลังเดิม | อัตราตำแหน่งที่คาดว่าจะต้องใช้ในช่วงระยะเวลา ๓ ปี ข้างหน้า | | | เพิ่ม/ลด | | | หมายเหตุ |
|---|---|---|---|---|---|---|---|---|---|
| | | | ๒๕๖๔ | ๒๕๖๕ | ๒๕๖๖ | ๒๕๖๔ | ๒๕๖๕ | ๒๕๖๖ | |
| | **กองสาธารณสุขและสิ่งแวดล้อม** | | | | | | | | |
| ๒๖ | นักบริหารงานสาธารณสุขและสิ่งแวดล้อม ระดับต้น (ผู้อำนวยการกองสาธารณสุขและสิ่งแวดล้อม) | ๑ | ๑ | ๑ | ๑ | - | - | - | |
| | **งานบริการสาธารณสุข/งานส่งเสริมสุขภาพ** | | | | | | | | |
| | **งานส่งเสริมสาธารณสุข/งานป้องกันและควบคุมโรค** | | | | | | | | |
| | **งานรักษาความสะอาด/งานควบคุมและจัดการคุณภาพสิ่งแวดล้อม** | | | | | | | | |
| | **งานจัดการมูลฝอยและสิ่งปฏิกูล/งานส่งเสริมสิ่งแวดล้อม** | | | | | | | | |
| | **งานบริการสิ่งแวดล้อม/งานบริการการแพทย์ฉุกเฉิน** | | | | | | | | |
| | **ลูกจ้างประจำ** | | | | | | | | |
| ๒๗ | พนักงานขับรถยนต์ | ๑ | ๑ | ๑ | ๑ | - | - | - | |
| | **พนักงานจ้างตามภารกิจ** | | | | | | | | |
| ๒๘ | พนักงานขับรถยนต์ | ๑ | ๑ | ๑ | ๑ | - | - | - | |
| ๒๙ | คนงานประจำรถขยะ | ๑ | ๑ | ๑ | ๑ | - | - | - | |
| | **พนักงานจ้างทั่วไป** | | | | | | | | |
| ๓๐ | คนงานทั่วไป | ๘ | ๘ | ๘ | ๘ | - | - | - | |
| | **งานบริหารทั่วไป** | | | | | | | | |
| | **พนักงานจ้างตามภารกิจ** | | | | | | | | |
| ๓๑ | ผู้ช่วยเจ้าพนักงานธุรการ | ๑ | ๑ | ๑ | ๑ | - | - | - | |
| | **รวม** | **๑๓** | **๑๓** | **๑๓** | **๑๓** | **-** | - | **-** | |
| | **กองการศึกษา** | | | | | | | | |
| ๓๒ | นักบริหารงานการศึกษา ระดับต้น (ผู้อำนวยการกองการศึกษา) | ๑ | ๑ | ๑ | ๑ | - | - | - | ว่างรอบัญชีกรมฯ |
| | **งานกีฬาและนันทนาการ** | | | | | | | | |
| | **พนักงานจ้างทั่วไป** | | | | | | | | |
| ๓๓ | คนงานทั่วไป | ๑ | ๑ | ๑ | ๑ | - | - | - | |
| | **งานบริหารการศึกษา/งานกิจกรรมเด็กและเยาวชน** | | | | | | | | |
| | **งานส่งเสริมคุณภาพการศึกษา** | | | | | | | | |
| | **งานส่งเสริมการศึกษา ศาสนาและวัฒนธรรม** | | | | | | | | |
| ๓๔ | ครูผู้ดูแลเด็ก | ๑ | ๑ | ๑ | ๑ | - | **-** | **-** | รอกรมจัดสรรฯ |
| | **พนักงานจ้างตามภารกิจ** | | | | | | | | |
| ๓๕ | ผู้ดูแลเด็กเล็ก | ๑ | ๑ | ๑ | ๑ | - | - | - | |
| | **งานบริหารงานทั่วไป** | | | | | | | | |
| | **พนักงานจ้างตามภารกิจ** | | | | | | | | |
| ๓๖ | ผู้ช่วยเจ้าพนักงานธุรการ | ๑ | ๑ | ๑ | ๑ | - | - | - | |
| | **รวม** | **๕** | **๕** | **๕** | **๕** | - | **-** | **-** | |
| | **หน่วยตรวจสอบภายใน** | | | | | | | | |
| **๓๗** | **นักวิชาการตรวจสอบภายใน (ปก./ชก.)** | **-** | **๑** | **๑** | **๑** | **-** | - | - | ปรับตามมติ ก.ท.จ.ระนอง |
| | **รวม** | **๐** | **๑** | **๑** | **๑** | - | **-** | **-** | |
| | **รวมทั้งสิ้น** | **๔๘** | **๔๙** | **๔๙** | **๔๙** | **-** | **+๑** | **-** | |

* ตำแหน่งนักวิชาการตรวจสอบภายใน ปรับตามมติ ก.ท.ระนอง เรื่อง หลักเกณฑ์และเงื่อนไขเกี่ยวกับโครงสร้างการแบ่งส่วนราชการ วิธีการบริหาร และการปฏิบัติงานของพนักงานเทศบาล และกิจการอันเกี่ยวกับการบริหารงานบุคคลในเทศบาล พ.ศ.๒๕๖๓

๙. ภาระค่าใช้จ่ายเกี่ยวกับเงินเดือนและประโยชน์ตอบแทนอื่น

การวิเคราะห์การกำหนดอัตรากำลังเพิ่มของพนักงานเทศบาล ได้วิเคราะห์ภาระค่าใช้จ่ายเกี่ยวกับเงินเดือนตามตำแหน่งต่างๆ ทั้งนี้ ได้กำหนดภาระค่าใช้จ่ายด้านเงินเดือนและประโยชน์ตอบแทนอื่นไม่เกินร้อยละ ๔๐ ดังนี้

| ที่ | ชื่อสายงาน | ระดับตำแหน่ง | จำนวนทั้งหมด | จำนวนที่มีอยู่ปัจจุบัน | | | อัตราตำแหน่งที่คาดว่าจะต้องใช้ในช่วงระยะเวลา ๓ ปี ข้างหน้า | | | อัตรากำลังคน เพิ่ม/ลด | | | ภาระค่าใช้จ่ายที่เพิ่มขึ้น (๓) | | | ค่าใช้จ่ายรวม (๔) | | | หมายเหตุ |
|---|---|---|---|---|---|---|---|---|---|---|---|---|---|---|---|---|---|---|---|
| | | | | จำนวน (คน) | เงินเดือน (๑) | เงินประจำตำแหน่ง (๒) | ๒๕๖๔ | ๒๕๖๕ | ๒๕๖๖ | ๒๕๖๔ | ๒๕๖๕ | ๒๕๖๖ | ๒๕๖๔ | ๒๕๖๕ | ๒๕๖๖ | ๒๕๖๔ | ๒๕๖๕ | ๒๕๖๖ | |
| ๑ | ปลัดเทศบาล (นักบริหารงานท้องถิ่น) | บริหารกลาง | ๑ | ๑ | ๔๘๖,๗๒๐ | ๑๖๘,๐๐๐ | ๑ | ๑ | ๑ | - | - | - | ๑๖,๔๔๐ | ๑๖,๔๔๐ | ๑๙,๕๖๐ | ๖๗๑,๑๖๐ | ๖๘๗,๖๐๐ | ๗๐๗,๑๖๐ | |
| | **สำนักปลัดเทศบาล (๐๑)** | | | | | | | | | | | | | | | | | | |
| | **พนักงานเทศบาล** | | | | | | | | | | | | | | | | | | |
| ๒ | หัวหน้าสำนักปลัดเทศบาล (นักบริหารงานทั่วไป) | อก.ต้น | ๑ | ๑ | ๔๐๒,๗๒๐ | ๔๒,๐๐๐ | ๑ | ๑ | ๑ | - | - | - | ๑๓,๔๔๐ | ๑๓,๐๘๐ | ๑๓,๐๘๐ | ๔๕๘,๑๖๐ | ๔๗๑,๒๔๐ | ๔๘๔,๓๒๐ | |
| | **ฝ่ายอำนวยการ** | | | | | | | | | | | | | | | | | | |
| ๓ | หัวหน้าฝ่ายอำนวยการ (นักบริหารงานทั่วไป) | อก.ต้น | ๑ | ๑ | ๓๗๖,๐๘๐ | ๑๘,๐๐๐ | ๑ | ๑ | ๑ | - | - | - | ๑๓,๓๒๐ | ๑๓,๓๒๐ | ๑๓,๔๔๐ | ๔๐๗,๔๐๐ | ๔๒๐,๗๒๐ | ๔๓๔,๑๖๐ | |
| ๔ | นักทรัพยากรบุคคล | ปก./ชก. | ๑ | ๑ | ๓๑๗,๕๒๐ | - | ๑ | ๑ | ๑ | - | - | - | ๑๒,๒๔๐ | ๑๒,๙๖๐ | ๑๓,๔๔๐ | ๓๒๙,๗๖๐ | ๓๔๒,๗๒๐ | ๓๕๖,๑๖๐ | |
| ๕ | นักวิเคราะห์นโยบายและแผน ฯ | ปก. | ๑ | ๑ | ๒๑๐,๘๔๐ | - | ๑ | ๑ | ๑ | - | - | - | ๗,๕๖๐ | ๗,๖๘๐ | ๖,๗๒๐ | ๒๑๘,๔๐๐ | ๒๒๖,๐๘๐ | ๒๓๒,๘๐๐ | |
| | **ฝ่ายปกครอง** | | | | | | | | | | | | | | | | | | |
| ๖ | หัวหน้าฝ่ายปกครอง (นักบริหารงานทั่วไป) | อก.ต้น | ๑ | ๑ | ๓๘๙,๔๐๐ | ๑๘,๐๐๐ | ๑ | ๑ | ๑ | - | - | - | ๑๓,๓๒๐ | ๑๓,๔๔๐ | ๑๓,๐๘๐ | ๔๒๐,๗๒๐ | ๔๓๔,๑๖๐ | ๔๔๗,๒๔๐ | |
| ๗ | นักจัดการงานทะเบียนและบัตร | ปก./ชก. | ๑ | ๑ | ๒๒๙,๙๒๐ | - | ๑ | ๑ | ๑ | - | - | - | ๗,๖๘๐ | ๗,๖๘๐ | ๘,๔๐๐ | ๒๓๗,๖๐๐ | ๒๔๕,๒๘๐ | ๒๕๓,๖๘๐ | |
| ๘ | จพง.ป้องกันและบรรเทาสาธารณภัย | ปง./ชง. | ๑ | - | ๒๙๑,๒๔๐ | - | ๑ | -๑ | - | - | - | - | ๑๑,๐๔๐ | - | - | ๓๐๒,๒๘๐ | - | - | ยุบเลิก |
| | **กลุ่มงานสวัสดิการสังคม** | | | | | | | | | | | | | | | | | | |
| ๙ | นักพัฒนาชุมชน | ปก./ชก. | ๑ | ๑ | ๒๘๘,๑๒๐ | - | ๑ | ๑ | ๑ | - | - | - | ๑๑,๕๒๐ | ๑๒,๐๐๐ | ๑๖,๑๒๐ | ๒๙๙,๖๔๐ | ๓๑๑,๖๔๐ | ๓๒๓,๗๖๐ | |
| | **รวมพนักงานเทศบาล** | | ๙ | ๘ | ๒,๙๙๒,๕๖๐ | ๒๕๖,๐๐๐ | ๙ | ๘ | ๘ | - | - | - | ๑๐๖,๕๖๐ | ๙๖,๖๐๐ | ๙๙,๘๔๐ | ๓,๓๔๕,๑๒๐ | ๓,๑๓๙,๔๔๐ | ๓,๒๓๙,๒๘๐ | |
| | **ลูกจ้างประจำ** | | | | | | | | | | | | | | | | | | |
| ๑๐ | นักการ | - | ๑ | ๑ | ๒๔๔,๓๒๐ | - | ๑ | ๑ | ๑ | - | - | - | ๗,๘๐๐ | ๑๐,๒๐๐ | ๑๐,๒๐๐ | ๒๕๒,๑๒๐ | ๒๖๒,๓๒๐ | ๒๗๒,๕๒๐ | |
| | **รวมลูกจ้างประจำ** | | ๑ | ๑ | ๒๔๔,๓๒๐ | - | ๑ | ๑ | ๑ | - | - | - | ๗,๘๐๐ | ๑๐,๒๐๐ | ๑๐,๒๐๐ | ๒๕๒,๑๒๐ | ๒๖๒,๓๒๐ | ๒๗๒,๕๒๐ | |
| | **พนักงานจ้างตามภารกิจ (ผู้มีคุณวุฒิ)** | | | | | | | | | | | | | | | | | | |
| ๑๑ | ผู้ช่วยเจ้าพนักงานธุรการ | - | ๑ | ๑ | ๑๕๕,๔๐๐ | - | ๑ | ๑ | ๑ | - | - | - | ๖,๒๔๐ | ๖,๔๘๐ | ๖,๘๔๐ | ๑๖๑,๖๔๐ | ๑๖๘,๑๒๐ | ๑๗๔,๙๖๐ | |
| | **พนักงานจ้างตามภารกิจ (ผู้มีทักษะ)** | | | | | | | | | | | | | | | | | | |
| ๑๒ | พนง.ขับเครื่องจักรกลขนาดเบา | - | ๑ | ๑ | ๑๕๖,๓๖๐ | - | ๑ | ๑ | ๑ | - | - | - | ๖,๓๖๐ | ๖,๖๐๐ | ๖,๘๔๐ | ๑๖๒,๗๒๐ | ๑๖๙,๓๒๐ | ๑๗๖,๑๖๐ | |
| ๑๓ | พนักงานดับเพลิง | - | ๑ | ๑ | ๑๕๔,๐๘๐ | - | ๑ | ๑ | ๑ | - | - | - | ๖,๒๔๐ | ๖,๔๘๐ | ๖,๗๒๐ | ๑๖๐,๓๒๐ | ๑๖๖,๘๐๐ | ๑๗๓,๕๒๐ | |

| ที่ | ชื่อสายงาน | ระดับตำแหน่ง | จำนวนทั้งหมด | จำนวนที่มีอยู่ปัจจุบัน | | | อัตราตำแหน่งที่คาดว่าจะต้องใช้ในช่วงระยะเวลา ๓ ปี ข้างหน้า | | | อัตรากำลังคน เพิ่ม/ลด | | | ภาระค่าใช้จ่ายที่เพิ่มขึ้น (๓) | | | ค่าใช้จ่ายรวม (๔) | | | หมายเหตุ |
|---|---|---|---|---|---|---|---|---|---|---|---|---|---|---|---|---|---|---|---|
| | | | | จำนวน (คน) | เงินเดือน (๑) | เงินประจำตำแหน่ง (๒) | ๒๕๖๔ | ๒๕๖๕ | ๒๕๖๖ | ๒๕๖๔ | ๒๕๖๕ | ๒๕๖๖ | ๒๕๖๔ | ๒๕๖๕ | ๒๕๖๖ | ๒๕๖๔ | ๒๕๖๕ | ๒๕๖๖ | |
| | **พนักงานจ้างทั่วไป** | | | | | | | | | | | | | | | | | | |
| ๑๔ | พนักงานดับเพลิง | - | ๑ | ๑ | ๑๐๘,๐๐๐ | - | ๑ | ๑ | ๑ | - | - | - | - | - | - | ๑๐๘,๐๐๐ | ๑๐๘,๐๐๐ | ๑๐๘,๐๐๐ | |
| ๑๕ | พนักงานดับเพลิง | - | ๑ | ๑ | ๑๐๘,๐๐๐ | - | ๑ | ๑ | ๑ | - | - | - | - | - | - | ๑๐๘,๐๐๐ | ๑๐๘,๐๐๐ | ๑๐๘,๐๐๐ | |
| ๑๖ | พนักงานดับเพลิง | - | ๑ | ๑ | ๑๐๘,๐๐๐ | - | ๑ | ๑ | ๑ | - | - | - | - | - | - | ๑๐๘,๐๐๐ | ๑๐๘,๐๐๐ | ๑๐๘,๐๐๐ | |
| ๑๗ | พนักงานดับเพลิง | - | ๑ | ๑ | ๑๐๘,๐๐๐ | - | ๑ | ๑ | ๑ | - | - | - | - | - | - | ๑๐๘,๐๐๐ | ๑๐๘,๐๐๐ | ๑๐๘,๐๐๐ | |
| ๑๘ | พนักงานดับเพลิง | - | ๑ | ๑ | ๑๐๘,๐๐๐ | - | ๑ | ๑ | ๑ | - | - | - | - | - | - | ๑๐๘,๐๐๐ | ๑๐๘,๐๐๐ | ๑๐๘,๐๐๐ | |
| ๑๙ | พนักงานดับเพลิง | - | ๑ | ๑ | ๑๐๘,๐๐๐ | - | ๑ | ๑ | ๑ | - | - | - | - | - | - | ๑๐๘,๐๐๐ | ๑๐๘,๐๐๐ | ๑๐๘,๐๐๐ | |
| ๒๐ | พนักงานดับเพลิง | - | ๑ | ๑ | ๑๐๘,๐๐๐ | - | ๑ | ๑ | ๑ | - | - | - | - | - | - | ๑๐๘,๐๐๐ | ๑๐๘,๐๐๐ | ๑๐๘,๐๐๐ | |
| | **รวมพนักงานจ้าง** | | ๑๐ | ๑๐ | ๑,๒๒๑,๘๔๐ | - | ๑๐ | ๑๐ | ๑๐ | - | - | - | ๑๘,๘๔๐ | ๑๙,๕๖๐ | ๒๐,๔๐๐ | ๑,๒๔๐,๖๘๐ | ๑,๒๖๐,๒๔๐ | ๑,๒๘๐,๖๔๐ | |
| | **รวมสำนักปลัดเทศบาล** | | ๒๐ | ๑๘ | ๔,๖๐๓,๒๐๐ | ๔๗๒,๐๐๐ | ๒๐ | ๑๙ | ๑๙ | ๐ | ๐ | ๐ | ๑๓๗,๖๔๐ | ๑๓๐,๖๘๐ | ๑๓๕,๗๒๐ | ๔,๙๘๖,๘๔๐ | ๔,๘๑๕,๒๔๐ | ๔,๙๕๐,๙๖๐ | |
| | **กองคลัง (๐๔)** | | | | | | | | | | | | | | | | | | |
| | **พนักงานเทศบาล** | | | | | | | | | | | | | | | | | | |
| ๒๑ | ผู้อำนวยการกองคลัง (นักบริหารงานการคลัง) | อก.ต้น | ๑ | ๑ | ๔๑๖,๑๖๐ | ๔๒,๐๐๐ | ๑ | ๑ | ๑ | - | - | - | ๑๓,๐๘๐ | ๑๓,๐๘๐ | ๑๓,๒๐๐ | ๔๗๑,๒๔๐ | ๔๘๔,๓๒๐ | ๔๙๗,๕๒๐ | |
| ๒๒ | หัวหน้าฝ่ายบริหารงานการคลัง (นักบริหารงานการคลัง) | อก.ต้น | ๑ | ๑ | ๓๘๒,๕๖๐ | ๑๘,๐๐๐ | ๑ | ๑ | ๑ | - | - | - | ๑๓,๔๔๐ | ๑๓,๓๒๐ | ๑๓,๓๒๐ | ๔๑๔,๐๐๐ | ๔๒๗,๓๒๐ | ๔๔๐,๖๔๐ | |
| ๒๓ | นักวิชาการจัดเก็บรายได้ | ปก./ชก. | ๑ | ๑ | ๓๔๙,๓๒๐ | - | ๑ | ๑ | ๑ | - | - | - | ๑๓,๓๒๐ | ๑๓,๔๔๐ | ๑๓,๓๒๐ | ๓๖๒,๖๔๐ | ๓๗๖,๐๘๐ | ๓๘๙,๔๐๐ | |
| ๒๔ | เจ้าพนักงานพัสดุ | ปง./ชง. | ๑ | - | ๒๙๗,๙๐๐ | - | ๑ | ๑ | ๑ | - | - | - | ๙,๗๒๐ | ๙,๗๒๐ | ๙,๗๒๐ | ๓๐๗,๖๒๐ | ๓๑๗,๓๔๐ | ๓๒๗,๐๖๐ | ว่างเดิม |
| | **รวมพนักงานเทศบาล** | | ๔ | ๓ | ๑,๔๔๕,๙๔๐ | ๖๐,๐๐๐ | ๔ | ๔ | ๔ | - | - | - | ๔๙,๕๖๐ | ๔๙,๕๖๐ | ๔๙,๕๖๐ | ๑,๕๕๕,๕๐๐ | ๑,๖๐๕,๐๖๐ | ๑,๖๕๔,๖๒๐ | |
| | **พนักงานจ้างตามภารกิจ (ผู้มีคุณวุฒิ)** | | | | | | | | | | | | | | | | | | |
| ๒๕ | ผช.เจ้าพนักงานการเงินและบัญชี | ๑ | ๑ | ๑ | ๒๐๐,๑๖๐ | - | ๑ | ๑ | ๑ | - | - | - | ๘,๐๔๐ | ๘,๔๐๐ | ๘,๗๖๐ | ๒๐๘,๒๐๐ | ๒๑๖,๖๐๐ | ๒๒๕,๓๖๐ | |
| ๒๖ | ผู้ช่วยเจ้าพนักงานธุรการ | ๑ | ๑ | ๑ | ๑๓๔,๗๖๐ | - | ๑ | ๑ | ๑ | - | - | - | ๕,๔๐๐ | ๕,๖๔๐ | ๕,๘๘๐ | ๑๔๐,๑๖๐ | ๑๔๕,๘๐๐ | ๑๕๑,๖๘๐ | |
| ๒๗ | ผู้ช่วยเจ้าพนักงานจัดเก็บรายได้ | - | ๑ | - | ๑๓๘,๐๐๐ | - | - | +๑ | ๑ | - | +๑ | - | - | ๕,๕๒๐ | ๕,๗๖๐ | - | ๑๔๓,๕๒๐ | ๑๔๙,๒๘๐ | กำหนดเพิ่ม |
| | **รวมพนักงานจ้าง** | | ๒ | ๒ | ๔๗๒,๙๒๐ | - | ๒ | ๓ | ๓ | - | +๑ | - | ๑๓,๔๔๐ | ๑๙,๕๖๐ | ๒๐,๔๐๐ | ๓๔๘,๓๖๐ | ๕๐๕,๙๒๐ | ๕๒๖,๓๒๐ | |
| | **รวมกองคลัง** | | ๖ | ๕ | ๑,๙๑๘,๘๖๐ | ๖๐,๐๐๐ | ๖ | ๗ | ๗ | - | - | - | ๖๓,๐๐๐ | ๖๙,๑๒๐ | ๖๙,๙๖๐ | ๑,๙๐๓,๘๖๐ | ๒,๑๑๐,๙๘๐ | ๒,๑๘๐,๙๔๐ | |

| ที่ | ชื่อสายงาน | ระดับตำแหน่ง | จำนวนทั้งหมด | จำนวนที่มีอยู่ปัจจุบัน | | | อัตราตำแหน่งที่คาดว่าจะต้องใช้ในช่วงระยะเวลา ๓ ปี ข้างหน้า | | | อัตรากำลังคน เพิ่ม/ลด | | | ภาระค่าใช้จ่ายที่เพิ่มขึ้น (๓) | | | ค่าใช้จ่ายรวม (๔) | | | หมายเหตุ |
|---|---|---|---|---|---|---|---|---|---|---|---|---|---|---|---|---|---|---|---|
| | | | | จำนวน (คน) | เงินเดือน (๑) | เงินประจำตำแหน่ง (๒) | ๒๕๖๔ | ๒๕๖๕ | ๒๕๖๖ | ๒๕๖๔ | ๒๕๖๕ | ๒๕๖๖ | ๒๕๖๔ | ๒๕๖๕ | ๒๕๖๖ | ๒๕๖๔ | ๒๕๖๕ | ๒๕๖๖ | |
| | **กองช่าง (๐๕)** | | | | | | | | | | | | | | | | | | |
| | **พนักงานเทศบาล** | | | | | | | | | | | | | | | | | | |
| ๒๘ | ผู้อำนวยการกองช่าง (นักบริหารงานช่าง) | อก.ต้น | ๑ | ๑ | ๓๙๓,๖๐๐ | ๔๒,๐๐๐ | ๑ | ๑ | ๑ | - | - | - | ๑๓,๖๒๐ | ๑๓,๖๒๐ | ๑๓,๖๒๐ | ๔๔๙,๒๒๐ | ๔๖๒,๘๔๐ | ๔๗๖,๔๖๐ | รอบัญชีกรมฯ |
| ๒๙ | นายช่างโยธา | ปง./ชง. | ๑ | ๑ | ๓๖๙,๒๔๐ | - | ๑ | ๑ | ๑ | - | - | - | ๑๑,๘๘๐ | ๑๒,๓๖๐ | ๑๒,๙๖๐ | ๓๘๑,๑๒๐ | ๓๙๓,๔๘๐ | ๔๐๖,๔๔๐ | |
| ๓๐ | เจ้าพนักงานธุรการ | ปง./ชง. | ๑ | ๑ | ๑๔๙,๖๔๐ | - | ๑ | ๑ | ๑ | - | - | - | ๖,๐๐๐ | ๖,๓๖๐ | ๖,๓๖๐ | ๑๕๕,๖๔๐ | ๑๖๒,๐๐๐ | ๑๖๘,๓๖๐ | |
| | **รวมพนักงานเทศบาล** | | ๓ | ๓ | ๙๑๒,๔๘๐ | ๔๒,๐๐๐ | ๓ | ๓ | ๓ | - | - | - | ๓๑,๕๐๐ | ๓๒,๓๔๐ | ๓๒,๙๔๐ | ๙๘๕,๙๘๐ | ๑,๐๑๘,๓๒๐ | ๑,๐๕๑,๒๖๐ | |
| | **พนักงานจ้าง** | | | | | | | | | | | | | | | | | | |
| | **พนักงานจ้างตามภารกิจ (ผู้มีคุณวุฒิ)** | | | | | | | | | | | | | | | | | | |
| ๓๑ | ผู้ช่วยนายช่างโยธา | ๑ | ๑ | ๑ | ๑๗๐,๘๘๐ | - | ๑ | ๑ | ๑ | - | - | - | ๖,๘๔๐ | ๗,๒๐๐ | ๗,๔๔๐ | ๑๗๗,๗๒๐ | ๑๘๔,๙๒๐ | ๑๙๒,๓๖๐ | |
| | **รวมพนักงานจ้าง** | | ๑ | ๑ | ๑๗๐,๘๘๐ | - | ๑ | ๑ | ๑ | - | - | - | ๖,๘๔๐ | ๗,๒๐๐ | ๗,๔๔๐ | ๑๗๗,๗๒๐ | ๑๘๔,๙๒๐ | ๑๙๒,๓๖๐ | |
| | **รวมกองช่าง** | | ๔ | ๔ | ๑,๐๘๓,๓๖๐ | ๔๒,๐๐๐ | ๔ | ๔ | ๔ | - | - | - | ๓๘,๓๔๐ | ๓๙,๕๔๐ | ๔๐,๓๘๐ | ๑,๑๖๓,๗๐๐ | ๑,๒๐๓,๒๔๐ | ๑,๒๔๓,๖๒๐ | |
| | **กองสาธารณสุขและสิ่งแวดล้อม (๐๖)** | | | | | | | | | | | | | | | | | | |
| | **พนักงานเทศบาล** | | | | | | | | | | | | | | | | | | |
| ๓๒ | ผู้อำนวยการกองสาธารณสุขฯ (นักบริหารงานสาธารณสุขฯ) | อก.ต้น | ๑ | ๑ | ๔๓๕,๗๒๐ | ๔๒,๐๐๐ | ๑ | ๑ | ๑ | - | - | - | ๑๓,๒๐๐ | ๑๓,๓๒๐ | ๑๓,๓๒๐ | ๔๙๐,๙๒๐ | ๕๐๔,๒๔๐ | ๕๑๗,๕๖๐ | |
| | **รวมพนักงานเทศบาล** | | ๑ | ๑ | ๔๓๕,๗๒๐ | ๔๒,๐๐๐ | ๑ | ๑ | ๑ | - | - | - | ๑๓,๒๐๐ | ๑๓,๓๒๐ | ๑๓,๓๒๐ | ๔๙๐,๙๒๐ | ๕๐๔,๒๔๐ | ๕๑๗,๕๖๐ | |
| | **ลูกจ้างประจำ** | | | | | | | | | | | | | | | | | | |
| ๓๓ | พนักงานขับรถยนต์ | - | ๑ | ๑ | ๒๘๘,๙๖๐ | - | ๑ | ๑ | ๑ | - | - | - | ๙,๒๔๐ | ๙,๘๔๐ | ๑๕,๗๒๐ | ๒๙๘,๒๐๐ | ๓๐๘,๐๔๐ | ๓๒๓,๗๖๐ | |
| | **รวมลูกจ้างประจำ** | | ๑ | ๑ | ๒๘๘,๙๖๐ | - | ๑ | ๑ | ๑ | - | - | - | ๙,๒๔๐ | ๙,๘๔๐ | ๑๕,๗๒๐ | ๒๙๘,๒๐๐ | ๓๐๘,๐๔๐ | ๓๒๓,๗๖๐ | |
| | **พนักงานจ้างตามภารกิจ (ผู้มีคุณวุฒิ)** | | | | | | | | | | | | | | | | | | |
| ๓๔ | ผู้ช่วยเจ้าพนักงานธุรการ | - | ๑ | ๑ | ๑๔๓,๒๘๐ | - | ๑ | ๑ | ๑ | - | - | - | ๕,๗๖๐ | ๖,๐๐๐ | ๖,๒๔๐ | ๑๔๙,๐๔๐ | ๑๕๕,๐๔๐ | ๑๖๑,๒๘๐ | |
| | **พนักงานจ้างตามภารกิจ (ผู้มีทักษะ)** | | | | | | | | | | | | | | | | | | |
| ๓๕ | พนักงานขับรถยนต์ | - | ๑ | ๑ | ๑๕๙,๑๒๐ | - | ๑ | ๑ | ๑ | - | - | - | ๖,๔๘๐ | ๖,๗๒๐ | ๖,๙๖๐ | ๑๖๕,๖๐๐ | ๑๗๒,๓๒๐ | ๑๗๙,๒๘๐ | |
| ๓๖ | คนงานประจำรถขยะ | - | ๑ | ๑ | ๑๕๐,๐๐๐ | - | ๑ | ๑ | ๑ | - | - | - | ๖,๐๐๐ | ๖,๒๔๐ | ๖,๖๐๐ | ๑๕๖,๐๐๐ | ๑๖๒,๒๔๐ | ๑๖๘,๘๔๐ | |

| ที่ | ชื่อสายงาน | ระดับตำแหน่ง | จำนวนทั้งหมด | จำนวนที่มีอยู่ปัจจุบัน | | | อัตราตำแหน่งที่คาดว่าจะต้องใช้ในช่วงระยะเวลา ๓ ปี ข้างหน้า | | | อัตรากำลังคน เพิ่ม/ลด | | | ภาระค่าใช้จ่ายที่เพิ่มขึ้น (๓) | | | ค่าใช้จ่ายรวม (๔) | | | หมายเหตุ |
|---|---|---|---|---|---|---|---|---|---|---|---|---|---|---|---|---|---|---|---|
| | | | | จำนวน (คน) | เงินเดือน (๑) | เงินประจำตำแหน่ง (๒) | ๒๕๖๔ | ๒๕๖๕ | ๒๕๖๖ | ๒๕๖๔ | ๒๕๖๕ | ๒๕๖๖ | ๒๕๖๔ | ๒๕๖๕ | ๒๕๖๖ | ๒๕๖๔ | ๒๕๖๕ | ๒๕๖๖ | |
| | **พนักงานจ้างทั่วไป** | | | | | | | | | | | | | | | | | | |
| ๓๗ | คนงานทั่วไป | - | ๑ | ๑ | ๑๐๘,๐๐๐ | - | ๑ | ๑ | ๑ | - | - | - | - | - | - | ๑๐๘,๐๐๐ | ๑๐๘,๐๐๐ | ๑๐๘,๐๐๐ | |
| ๓๘ | คนงานทั่วไป | - | ๑ | ๑ | ๑๐๘,๐๐๐ | - | ๑ | ๑ | ๑ | - | - | - | - | - | - | ๑๐๘,๐๐๐ | ๑๐๘,๐๐๐ | ๑๐๘,๐๐๐ | |
| ๓๙ | คนงานทั่วไป | - | ๑ | ๑ | ๑๐๘,๐๐๐ | - | ๑ | ๑ | ๑ | - | - | - | - | - | - | ๑๐๘,๐๐๐ | ๑๐๘,๐๐๐ | ๑๐๘,๐๐๐ | |
| ๔๐ | คนงานทั่วไป | - | ๑ | ๑ | ๑๐๘,๐๐๐ | - | ๑ | ๑ | ๑ | - | - | - | - | - | - | ๑๐๘,๐๐๐ | ๑๐๘,๐๐๐ | ๑๐๘,๐๐๐ | |
| ๔๑ | คนงานทั่วไป | - | ๑ | ๑ | ๑๐๘,๐๐๐ | - | ๑ | ๑ | ๑ | - | - | - | - | - | - | ๑๐๘,๐๐๐ | ๑๐๘,๐๐๐ | ๑๐๘,๐๐๐ | |
| ๔๒ | คนงานทั่วไป | - | ๑ | ๑ | ๑๐๘,๐๐๐ | - | ๑ | ๑ | ๑ | - | - | - | - | - | - | ๑๐๘,๐๐๐ | ๑๐๘,๐๐๐ | ๑๐๘,๐๐๐ | |
| ๔๓ | คนงานทั่วไป | - | ๑ | ๑ | ๑๐๘,๐๐๐ | - | ๑ | ๑ | ๑ | - | - | - | - | - | - | ๑๐๘,๐๐๐ | ๑๐๘,๐๐๐ | ๑๐๘,๐๐๐ | |
| | **รวมพนักงานจ้าง** | | ๑๐ | ๑๐ | ๑,๒๐๘,๔๐๐ | - | ๑๐ | ๑๐ | ๑๐ | - | - | - | ๑๘,๒๔๐ | ๑๘,๙๖๐ | ๑๙,๘๐๐ | ๑,๒๒๖,๖๔๐ | ๑,๒๔๕,๖๐๐ | ๑,๒๖๕,๔๐๐ | |
| | **รวมกองสาธารณสุขและสิ่งแวดล้อม** | | ๑๒ | ๑๒ | ๑,๙๓๓,๐๘๐ | ๔๒,๐๐๐ | ๑๒ | ๑๒ | ๑๒ | - | - | - | ๔๐,๖๘๐ | ๔๒,๑๒๐ | ๔๘,๘๔๐ | ๒,๐๑๕,๗๖๐ | ๒,๐๕๗,๘๘๐ | ๒,๑๐๖,๗๒๐ | |
| | **กองการศึกษา (๐๘)** | | | | | | | | | | | | | | | | | | |
| | **พนักงานเทศบาล** | | | | | | | | | | | | | | | | | | |
| ๔๔ | ผู้อำนวยการกองการศึกษา ศาสนา และวัฒนธรรม (นักบริหารงานการศึกษา) | อก.ต้น | ๑ | - | ๓๙๓,๖๐๐ | ๔๒,๐๐๐ | ๑ | ๑ | ๑ | - | - | - | ๑๓,๖๒๐ | ๑๓,๖๒๐ | ๑๓,๖๒๐ | ๔๔๙,๒๒๐ | ๔๖๒,๘๔๐ | ๔๗๖,๔๖๐ | รอบัญชีกรม |
| | **รวมพนักงานเทศบาล** | | ๑ | ๐ | ๓๙๓,๖๐๐ | ๔๒,๐๐๐ | ๑ | ๑ | ๑ | - | - | - | ๑๓,๖๒๐ | ๑๓,๖๒๐ | ๑๓,๖๒๐ | ๔๔๙,๒๒๐ | ๔๖๒,๘๔๐ | ๔๗๖,๔๖๐ | |
| | **ศูนย์พัฒนาเด็กเล็ก จำนวน ๑ แห่ง (กรมส่งเสริมฯ จัดสรร)** | | | | | | | | | | | | | | | | | | |
| | **พนักงานครูเทศบาล** | | | | | | | | | | | | | | | | | | |
| ๔๕ | ครูผู้ดูแลเด็ก (กรมส่งเสริมฯ จัดสรร ๑ อัตรา) | ครู ผช. | ๑ | - | ๑๘๐,๖๐๐ | - | ๑ | ๑ | ๑ | - | - | - | ๑๐,๙๒๐ | ๑๑,๕๒๐ | ๑๒,๖๔๐ | ๑๙๑,๕๒๐ | ๒๐๓,๐๔๐ | ๒๑๕,๒๘๐ | เงินอุดหนุน |
| | **รวมพนักงานครูเทศบาล** | | ๑ | - | ๑๘๐,๖๐๐ | - | ๑ | ๑ | ๑ | - | - | - | ๑๐,๙๒๐ | ๑๑,๕๒๐ | ๑๒,๖๔๐ | ๑๙๑,๕๒๐ | ๒๐๓,๐๔๐ | ๒๑๕,๒๘๐ | |
| | **พนักงานจ้างตามภารกิจ (ผู้มีคุณวุฒิ)** | | | | | | | | | | | | | | | | | | |
| ๔๖ | ผู้ดูแลเด็กเล็ก | - | ๑ | ๑ | ๑๐๖,๘๓๐ | - | ๑ | ๑ | ๑ | - | - | - | ๔,๓๒๐ | ๔,๕๖๐ | ๔,๖๘๐ | ๑๑๑,๑๕๐ | ๑๑๕,๗๑๐ | ๑๒๐,๓๙๐ | เงินอุดหนุน |
| | (ทต.ปากน้ำ เป็นผู้รับผิดชอบ คชจ.) | | | | ๖๒,๓๗๐ | - | | | | | | | ๒,๕๒๐ | ๒,๖๔๐ | ๓,๓๖๐ | ๖๔,๘๙๐ | ๖๗,๕๓๐ | ๗๐,๘๙๐ | อปท. |
| ๔๗ | ผู้ช่วยเจ้าพนักงานธุรการ | - | ๑ | ๑ | ๑๖๐,๐๘๐ | - | ๑ | ๑ | ๑ | - | - | - | ๖,๔๘๐ | ๖,๗๒๐ | ๖,๙๖๐ | ๑๖๖,๕๖๐ | ๑๗๓,๒๘๐ | ๑๘๐,๒๔๐ | |
| | **พนักงานจ้างทั่วไป** | | | | | | | | | | | | | | | | | | |
| ๔๘ | คนงานทั่วไป | - | ๑ | ๑ | ๑๐๘,๐๐๐ | - | ๑ | ๑ | ๑ | - | - | - | - | - | - | ๑๐๘,๐๐๐ | ๑๐๘,๐๐๐ | ๑๐๘,๐๐๐ | |
| | **รวมพนักงานจ้าง** | | ๓ | ๓ | ๓๓๐,๔๕๐ | | ๓ | ๓ | ๓ | - | - | - | ๙,๐๐๐ | ๙,๓๖๐ | ๑๐,๓๒๐ | ๓๓๙,๔๕๐ | ๓๔๘,๘๑๐ | ๓๕๙,๑๓๐ | |
| | **รวมกองการศึกษา** | | ๕ | ๓ | ๗๒๔,๐๕๐ | ๔๒,๐๐๐ | ๕ | ๕ | ๕ | - | - | - | ๒๒,๖๒๐ | ๒๒,๙๘๐ | ๒๓,๙๔๐ | ๗๘๘,๖๗๐ | ๘๑๑,๖๕๐ | ๘๓๕,๕๙๐ | |

| ที่ | ชื่อสายงาน | ระดับตำแหน่ง | จำนวนทั้งหมด | จำนวนที่มีอยู่ปัจจุบัน | | | อัตราตำแหน่งที่คาดว่าจะต้องใช้ในช่วงระยะเวลา ๓ ปี ข้างหน้า | | | อัตรากำลังคน เพิ่ม/ลด | | | ภาระค่าใช้จ่ายที่เพิ่มขึ้น (๓) | | | ค่าใช้จ่ายรวม (๔) | | | หมายเหตุ |
|---|---|---|---|---|---|---|---|---|---|---|---|---|---|---|---|---|---|---|---|
| | | | | จำนวน (คน) | เงินเดือน (๑) | เงินประจำตำแหน่ง (๒) | ๒๕๖๔ | ๒๕๖๕ | ๒๕๖๖ | ๒๕๖๔ | ๒๕๖๕ | ๒๕๖๖ | ๒๕๖๔ | ๒๕๖๕ | ๒๕๖๖ | ๒๕๖๔ | ๒๕๖๕ | ๒๕๖๖ | |
| | **หน่วยตรวจสอบภายใน (๑๒)** | | | | | | | | | | | | | | | | | | |
| | **พนักงานเทศบาล** | | | | | | | | | | | | | | | | | | |
| ๔๙ | นักวิชาการตรวจสอบภายใน | ปก./ชก. | ๑ | - | ๓๕๕,๓๒๐ | - | ๑ | ๑ | ๑ | +๑ | - | - | ๑๒,๐๐๐ | ๑๒,๐๐๐ | ๑๒,๐๐๐ | ๓๖๗,๓๒๐ | ๓๗๙,๓๒๐ | ๓๙๑,๓๒๐ | ปรับตามมติ ก.ท.จ. |
| | **รวมพนักงานเทศบาล** | | ๑ | ๐ | ๓๕๕,๓๒๐ | ๐ | ๑ | ๑ | ๑ | +๑ | -๑ | - | ๑๒,๐๐๐ | ๑๒,๐๐๐ | ๑๒,๐๐๐ | ๓๖๗,๓๒๐ | ๓๗๙,๓๒๐ | ๓๙๑,๓๒๐ | |
| | **รวมพนักงานเทศบาล/ครูเทศบาล** | | ๒๐ | ๑๔ | ๖,๘๖๐,๗๐๐ | ๔๓๒,๐๐๐ | ๒๐ | ๑๙ | ๑๙ | ๐ | -๑ | ๐ | ๒๔๑,๘๐๐ | ๒๓๓,๒๘๐ | ๒๓๘,๘๐๐ | ๗,๕๓๔,๕๐๐ | ๗,๔๖๕,๕๐๐ | ๗,๗๐๔,๓๐๐ | |
| | **รวมลูกจ้างประจำ** | | ๒ | ๒ | ๕๓๓,๒๘๐ | ๐ | ๒ | ๒ | ๒ | ๐ | ๐ | ๐ | ๑๗,๐๔๐ | ๒๐,๐๔๐ | ๒๕,๙๒๐ | ๕๕๐,๓๒๐ | ๕๗๐,๓๖๐ | ๕๙๖,๒๘๐ | |
| | **รวมพนักงานจ้าง** | | ๒๖ | ๒๖ | ๓,๔๐๔,๔๙๐ | ๐ | ๒๖ | ๒๗ | ๒๗ | ๐ | ๐ | ๐ | ๖๖,๓๖๐ | ๗๔,๖๔๐ | ๗๘,๓๖๐ | ๓,๓๓๒,๘๕๐ | ๓,๕๔๕,๔๙๐ | ๓,๖๒๓,๘๕๐ | |
| | **รวมทั้งสิ้น** | | ๔๘ | ๔๒ | ๑๐,๗๙๘,๔๗๐ | ๔๓๒,๐๐๐ | ๔๘ | ๔๘ | ๔๘ | +๑ | -๑ | - | ๓๒๕,๒๐๐ | ๓๒๗,๙๖๐ | ๓๔๓,๐๘๐ | ๑๑,๔๑๗,๖๗๐ | ๑๑,๕๘๑,๓๕๐ | ๑๑,๙๒๔,๔๓๐ | |
| | **ประมาณการประโยชน์ตอบแทนอื่น ๑๑%** | | | | | | | | | | | | | | | ๑,๒๕๕,๙๔๔ | ๑,๒๗๓,๙๔๙ | ๑,๓๑๑,๖๘๗ | |
| | **รวมเป็นค่าใช้จ่าย** | | | | | | | | | | | | | | | ๑๒,๖๗๓,๖๑๔ | ๑๒,๘๕๕,๒๙๙ | ๑๓,๒๓๖,๑๑๗ | |
| | **คิดร้อยละ ๔๐ งบประมาณรายจ่ายประจำปี** | | | | | | | | | | | | | | | ๓๘.๓๑ | ๓๗.๐๑ | ๓๖.๒๙ | |

**หมายเหตุ**

งบประมาณรายจ่าย ปี ๒๕๖๔ ตามเทศบัญญัติงบประมาณรายจ่าย ปีงบประมาณ พ.ศ.๒๕๖๔ '= ๓๓,๐๗๙,๐๐๐

งบประมาณรายจ่าย ปี ๒๕๖๕ = ๓๓,๐๗๙,๐๐๐ เพิ่มขึ้น ๕% = ๑,๖๕๓,๙๕๐ งบประมาณที่ใช้ = ๓๔,๗๓๒,๙๕๐

งบประมาณรายจ่าย ปี ๒๕๖๖ = ๓๔,๗๓๒,๙๕๐ เพิ่มขึ้น ๕% = ๑,๗๓๖,๖๔๗.๕๐ งบประมาณที่ใช้ = ๓๖,๔๖๙,๕๙๘

## ๑๐. แผนภูมิโครงสร้างการแบ่งส่วนราชการตามแผนอัตรากำลัง ๓ ปี

### กรอบโครงสร้างส่วนราชการของเทศบาลตำบลปากน้ำ

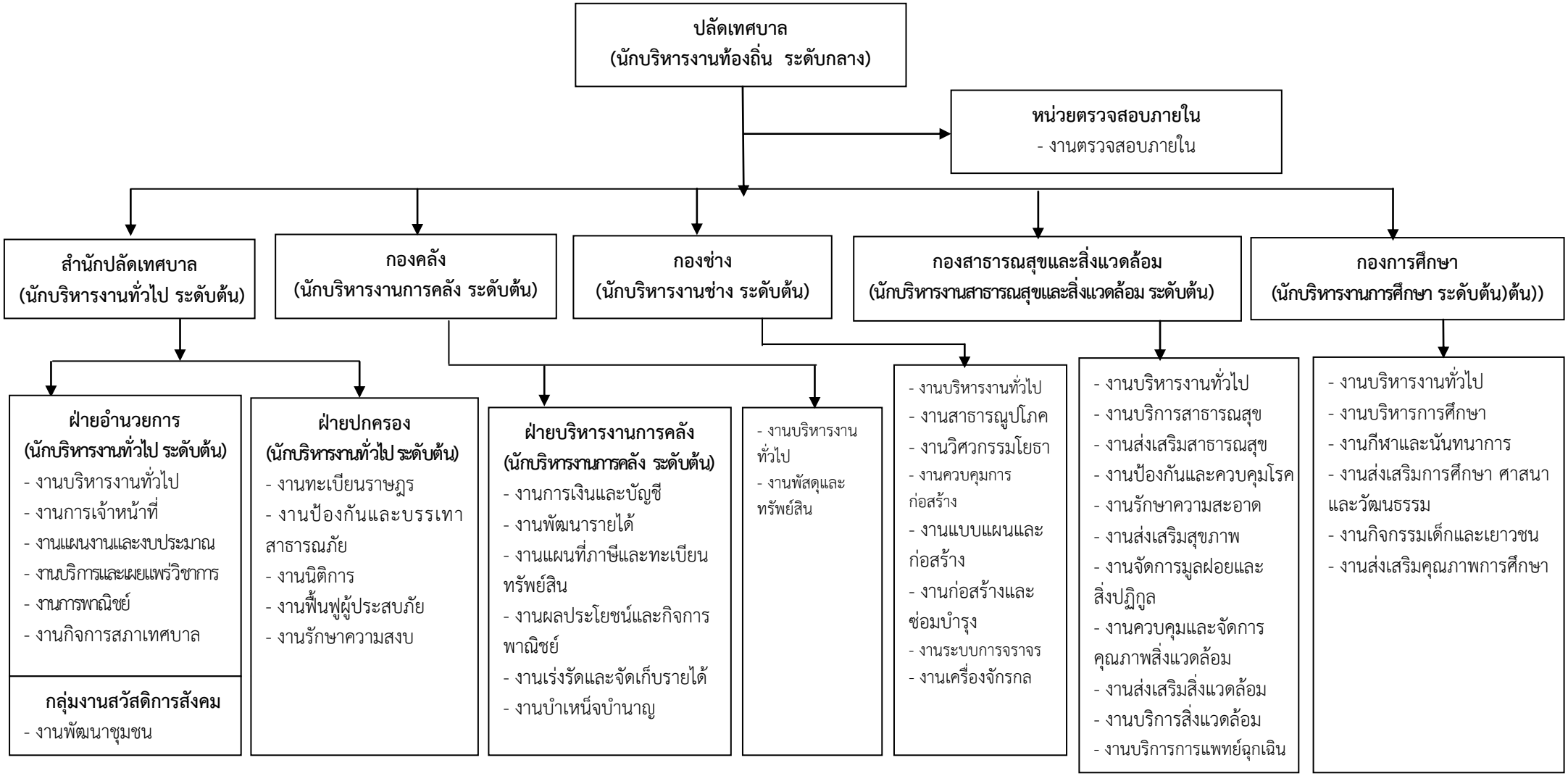

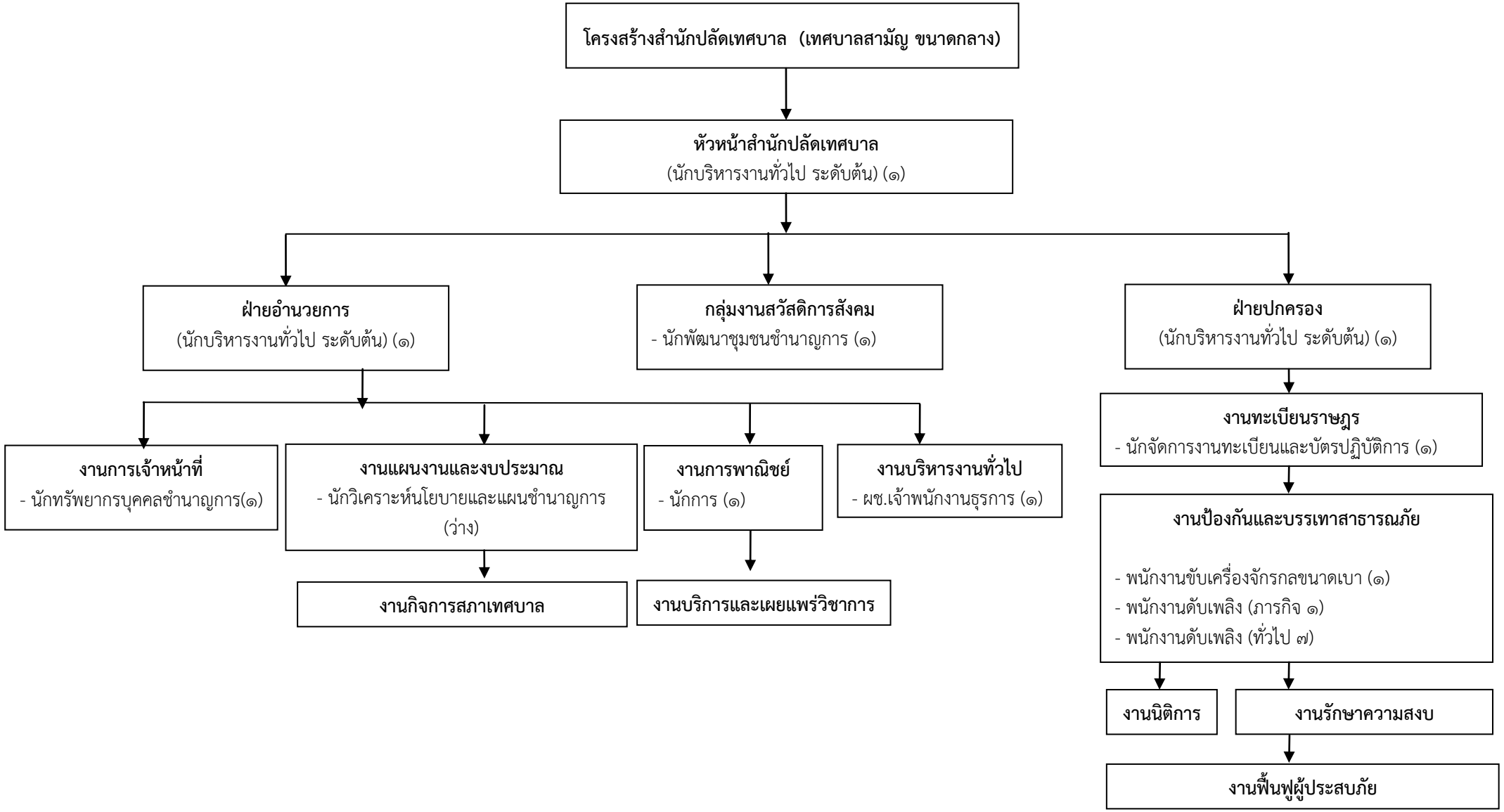


| จำนวน | อำนวยการท้องถิ่น | | | วิชาการ | | | ทั่วไป | | | ลูกจ้างประจำ | พนักงานจ้าง | | รวม |
|---|---|---|---|---|---|---|---|---|---|---|---|---|---|
| | ต้น | กลาง | สูง | ปฏิบัติการ | ชำนาญการ | ปก./ชก. | ปฏิบัติงาน | ชำนาญงาน | ปง./ชง. | บริการพื้นฐาน | ทั่วไป | ภารกิจ | |
| ระดับ | ๓ | - | - | ๑ | ๒ | - | - | - | - | ๑ | ๗ | ๓ | ๑๗ |

**โครงสร้างกองคลัง (เทศบาลสามัญ ขนาดกลาง)**

**ผู้อำนวยการกองคลัง**
(นักบริหารงานการคลัง ระดับต้น) (๑)

**ฝ่ายบริหารงานการคลัง**
(นักบริหารงานการคลัง ระดับต้น) (ว่าง)

**งานพัฒนารายได้**
- นักวิชาการจัดเก็บรายได้ชำนาญการ (ปก./ชก.) (๑)

**งานแผนที่ภาษีและทะเบียนทรัพย์สิน**

**งานการเงินและบัญชี**
- ผู้ช่วยเจ้าพนักงานการเงินและบัญชี (๑)

**งานผลประโยชน์และกิจการพาณิชย์**

**งานเร่งรัดและจัดเก็บรายได้**

**งานบำเหน็จบำนาญ**

**งานพัสดุและทรัพย์สิน**
- เจ้าพนักงานพัสดุ (ปง./ชง.) (ว่าง ๑)

**งานบริหารงานทั่วไป**
- ผู้ช่วยเจ้าพนักงานธุรการ (๑)

| จำนวน | อำนวยการท้องถิ่น | | | วิชาการ | | | ทั่วไป | | | พนักงานจ้าง | | รวม |
|---|---|---|---|---|---|---|---|---|---|---|---|---|
| | ต้น | กลาง | สูง | ปฏิบัติการ | ชำนาญการ | ปก./ชก. | ปฏิบัติงาน | ชำนาญงาน | ปง./ชง. | ทั่วไป | ภารกิจ | |
| ระดับ | ๒ | - | - | - | ๑ | - | - | - | ๑ | - | ๒ | ๖ |

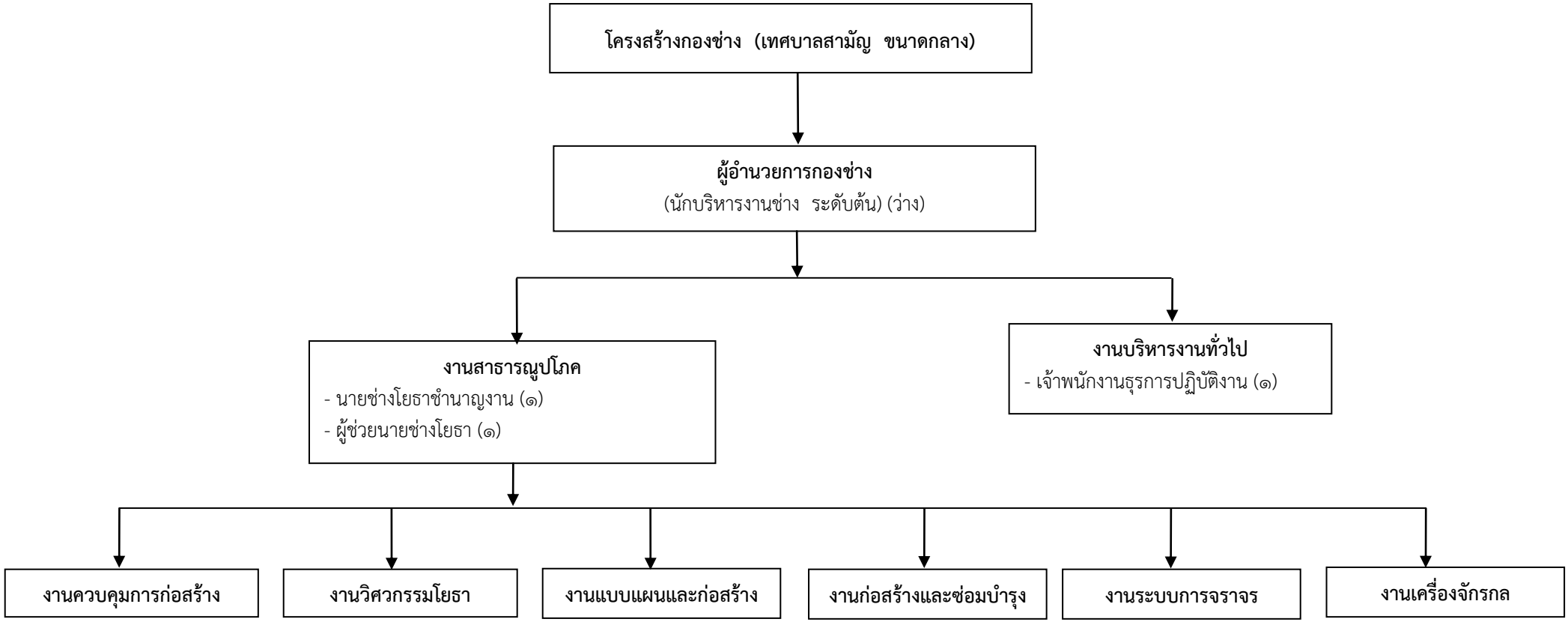


| จำนวน | อำนวยการท้องถิ่น | | | วิชาการ | | | ทั่วไป | | | พนักงานจ้าง | | รวม |
|---|---|---|---|---|---|---|---|---|---|---|---|---|
| | ต้น | กลาง | สูง | ปฏิบัติการ | ชำนาญการ | ปก./ชก. | ปฏิบัติงาน | ชำนาญงาน | ปง./ชง. | ทั่วไป | ภารกิจ | |
| ระดับ | ๑ | - | - | - | - | - | ๑ | ๑ | - | - | ๑ | ๔ |

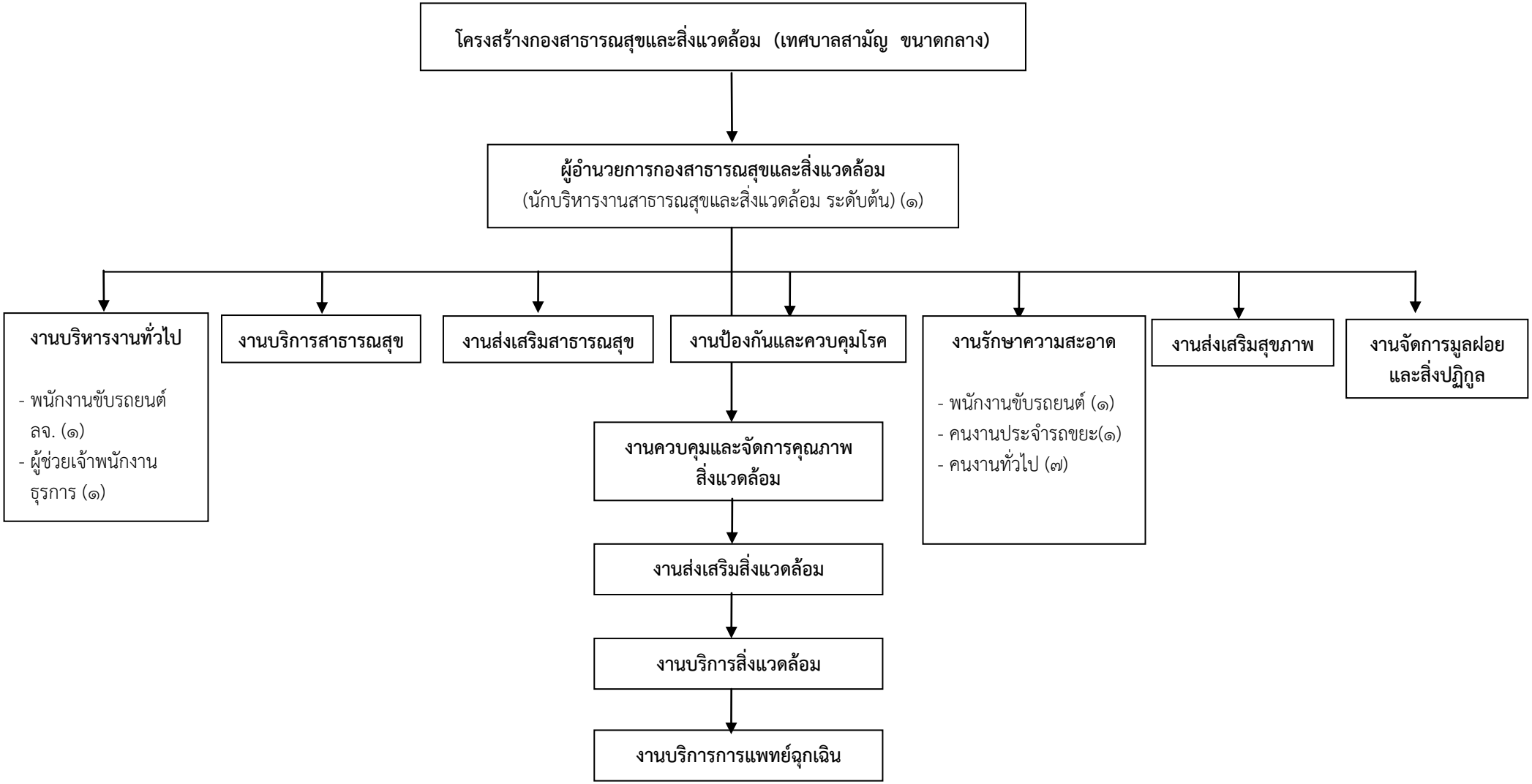


| จำนวน | อำนวยการท้องถิ่น | | | วิชาการ | | | ทั่วไป | | | ลูกจ้างประจำ | พนักงานจ้าง | | รวม |
|---|---|---|---|---|---|---|---|---|---|---|---|---|---|
| | ต้น | กลาง | สูง | ปฏิบัติการ | ชำนาญการ | ปก./ชก. | ปฏิบัติงาน | ชำนาญงาน | ปง./ชง. | บริการพื้นฐาน | ทั่วไป | ภารกิจ | |
| ระดับ | ๑ | - | - | - | - | - | - | - | - | ๑ | ๗ | ๓ | ๑๒ |

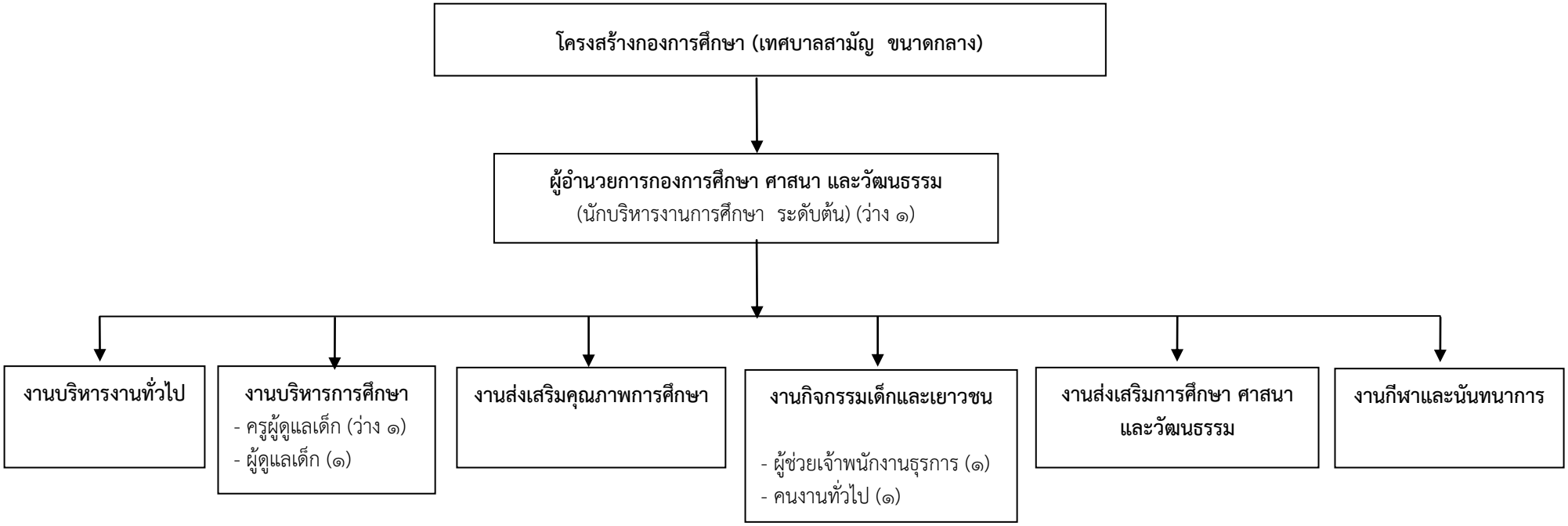


| จำนวน | อำนวยการท้องถิ่น | | | วิชาการ | | | ทั่วไป | | | บุคลากรทางการศึกษา | พนักงานจ้าง | | รวม |
|---|---|---|---|---|---|---|---|---|---|---|---|---|---|
| | ต้น | กลาง | สูง | ปฏิบัติการ | ชำนาญการ | ปก./ชก. | ปฏิบัติงาน | ชำนาญงาน | ปง./ชง. | ครูผู้ดูและเด็ก | ทั่วไป | ภารกิจ | |
| ระดับ | ๑ | - | - | - | - | - | - | - | - | ๑ | ๑ | ๒ | ๕ |

**หมายเหตุ** หนังสือกรมส่งเสริมการปกครองท้องถิ่น ที่ มท ๐๘๐๙.๔/ว๑๒๒๗ ลงวันที่ ๓๐ เมษายน ๒๕๖๑ ประกอบกับคณะกรรมการพนักงานเทศบาลจังหวัดระนอง (ก.ท.จ.ระนอง) ได้มีมติในการประชุมครั้งที่ ๕/๒๕๖๑ เมื่อวันที่ ๒๕ พฤษภาคม ๒๕๖๑ เห็นชอบให้เทศบาลปรับปรุงแผนอัตรากำลัง ๓ ปี โดยกำหนดตำแหน่ง ครูผู้ดูแลเด็ก ไว้ในแผนอัตรากำลัง ๓ ปี และจัดทำประกาศปรับปรุงแผนอัตรากำลัง ๓ ปี

**๑๑. บัญชีแสดงจัดคนลงสู่ตำแหน่งและการกำหนดเลขที่ตำแหน่งในส่วนราชการ**

**บัญชีแสดงการจัดคนลงสู่ตำแหน่งตามแผนอัตรากำลัง ๓ ปี ประจำปีงบประมาณ พ.ศ.๒๕๖๔-๒๕๖๖ ฉบับปรับปรุง ครั้งที่ ๒ ประจำปี ๒๕๖๖**

**แนบท้ายคำสั่งเทศบาลตำบลปากน้ำ ที่ ๔๘๗/๒๕๖๕ ลงวันที่ ๑๘ พฤศจิกายน ๒๕๖๕**

| ที่ | ชื่อ - สกุล | คุณวุฒิ | กรอบอัตรากำลังเดิม | | | กรอบอัตรากำลังใหม่ | | | เงินเดือน | | | หมายเหตุ |
|---|---|---|---|---|---|---|---|---|---|---|---|---|
| | | | เลขที่ตำแหน่ง | ตำแหน่ง | ระดับ | เลขที่ตำแหน่ง | ตำแหน่ง | ระดับ | เงินเดือน | เงินประจำตำแหน่ง | เงินเพิ่มอื่น/เงินค่าตอบแทน | |
| ๑ | นายวิทูรย์ คงพรหม | รัฐประศาสนศาสตรมหาบัณฑิต | ๔๘-๒-๐๐-๑๑๐๑-๐๐๑ | ปลัดเทศบาล (นักบริหารงานท้องถิ่น) | กลาง | ๔๘-๒-๐๐-๑๑๐๑-๐๐๑ | ปลัดเทศบาล (นักบริหารงานท้องถิ่น) | กลาง | ๕๗๘,๔๐๐ (๔๘,๒๐๐x๑๒) | ๘๔,๐๐๐ (๗,๐๐๐x๑๒) | ๘๔,๐๐๐ (๗,๐๐๐x๑๒) | ๗๔๖,๔๐๐ |
| | **<u>สำนักปลัดเทศบาล</u>** | | | | | | | | | | | |
| ๒ | **-ว่าง-** | - | ๔๘-๒-๐๑-๒๑๐๑-๐๐๑ | หัวหน้าสำนักปลัดเทศบาล (นักบริหารงานทั่วไป) | ต้น | ๔๘-๒-๐๑-๒๑๐๑-๐๐๑ | หัวหน้าสำนักปลัดเทศบาล (นักบริหารงานทั่วไป) | ต้น | ๓๙๓,๖๐๐ (๓๒๘,๐๐๐x๑๒) | ๔๒,๐๐๐ (๓,๕๐๐x๑๒) | - | ๔๓๕,๖๐๐ |
| | **<u>ฝ่ายอำนวยการ</u>** | | | | | | | | | | | |
| ๓ | นางสาววีณา ถลาง | รัฐประศาสนศาสตรมหาบัณฑิต (นโยบายสาธารณะ) | ๔๘-๒-๐๑-๒๑๐๑-๐๐๒ | หัวหน้าฝ่ายอำนวยการ (นักบริหารงานทั่วไป) | ต้น | ๔๘-๒-๐๑-๒๑๐๑-๐๐๒ | หัวหน้าฝ่ายอำนวยการ (นักบริหารงานทั่วไป) | ต้น | ๔๓๕,๗๒๐ (๓๖,๓๑๐x๑๒) | ๑๘,๐๐๐ (๑,๕๐๐x๑๒) | - | ๔๕๓,๗๒๐ |
| | **<u>งานการเจ้าหน้าที่</u>** | | | | | | | | | | | |
| ๔ | นางมาลัยลักษณ์ มิตรเมือง | รัฐประศาสนศาสตรบัณฑิต (การเมืองการปกครองท้องถิ่น) | ๔๘-๒-๐๑-๓๑๐๒-๐๐๑ | นักทรัพยากรบุคคล | ชก. | ๔๘-๒-๐๑-๓๑๐๒-๐๐๑ | นักทรัพยากรบุคคล | ชก. | ๓๗๖,๐๘๐ (๓๑,๓๔๐x๑๒) | - | - | ๓๗๖,๐๘๐ |
| | **<u>งานแผนงานและงบประมาณ/งานกิจการสภาเทศบาล</u>** | | | | | | | | | | | |
| ๕ | นายอดิศักดิ์ ก้อนด้วง | ปริญญาตรี (บริหารธุรกิจบัณฑิต) | ๔๘-๒-๐๑-๓๑๐๓-๐๐๑ | นักวิเคราะห์นโยบายและแผน | ปก. | ๔๘-๒-๐๑-๓๑๐๓-๐๐๑ | นักวิเคราะห์นโยบายและแผน | ปก. | ๒๑๐,๘๔๐ (๑๗,๕๗๐x๑๒) | - | - | ๒๑๐,๘๔๐ |
| | **<u>ลูกจ้างประจำ</u>**<br>**<u>งานบริการและเผยแพร่วิชาการ/งานการพาณิชย์</u>** | | | | | | | | | | | |
| ๖ | นายสุฤทธิ์ ปทุมานนท์ | ม.๖ | - | นักการ | - | - | นักการ | - | ๒๕๒,๑๒๐ (๒๑,๐๑๐x๑๒) | - | - | ๒๕๒,๑๒๐ |
| | **<u>งานบริหารงานทั่วไป</u>**<br>**<u>พนักงานจ้างตามภารกิจ (คุณวุฒิ)</u>** | | | | | | | | | | | |
| ๗ | นางสาวศศิวิมล ขจรแสงเจริญ | อนุปริญญา (การจัดการทั่วไป) | - | ผู้ช่วยเจ้าพนักงานธุรการ | - | - | ผู้ช่วยเจ้าพนักงานธุรการ | - | ๑๘๐,๙๖๐ (๑๕,๐๘๐x๑๒) | - | - | ๑๘๐,๙๖๐ |
| | **<u>ฝ่ายปกครอง</u>**<br>**<u>งานนิติการ/งานฟื้นฟูผู้ประสบภัย</u>** | | | | | | | | | | | |
| ๘ | นางภทรธร นาคชื่น | ศิลปศาสตรมหาบัณฑิต (ยุทธศาสตรการพัฒนา) | ๔๘-๒-๐๑-๒๑๐๑-๐๐๓ | หัวหน้าฝ่ายปกครอง (นักบริหารงานทั่วไป) | ต้น | ๔๘-๒-๐๑-๒๑๐๑-๐๐๓ | หัวหน้าฝ่ายปกครอง (นักบริหารงานทั่วไป) | ต้น | ๔๔๘,๙๒๐ (๓๗,๔๑๐x๑๒) | ๑๘,๐๐๐ (๑,๕๐๐x๑๒) | - | ๔๖๖,๙๒๐ |

| ที่ | ชื่อ - สกุล | คุณวุฒิ | กรอบอัตรากำลังเดิม | | | กรอบอัตรากำลังใหม่ | | | เงินเดือน | | | หมายเหตุ |
|---|---|---|---|---|---|---|---|---|---|---|---|---|
| | | | เลขที่ตำแหน่ง | ตำแหน่ง | ระดับ | เลขที่ตำแหน่ง | ตำแหน่ง | ระดับ | เงินเดือน | เงินประจำตำแหน่ง | เงินเพิ่มอื่น/เงินค่าตอบแทน | |
| | **<u>งานทะเบียนราษฎร</u>** | | | | | | | | | | | |
| ๙ | นางสาวพรทิพย์ หนูกลับ | รัฐประศาสนศาสตรบัณฑิต (การปกครองท้องถิ่น) | ๔๘-๒-๐๑-๓๑๐๔-๐๐๑ | นักจัดการงานทะเบียนและบัตร | ปก. | ๔๘-๒-๐๑-๓๑๐๔-๐๐๑ | นักจัดการงานทะเบียนและบัตร | ปก. | ๒๖๖,๗๖๐ (๒๒,๒๓๐x๑๒) | - | - | ๒๖๖,๗๖๐ |
| | **<u>งานป้องกันและบรรเทาสาธารณภัย/งานรักษาความสงบ</u>** | | | | | | | | | | | |
| **๑๐** | **-ว่าง-** | **-** | **๔๘-๒-๐๑-๔๘๐๕-๐๐๑** | **จพง.ป้องกันและบรรเทาสาธารณภัย** | **ชง.** | **๔๘-๒-๐๑-๔๘๐๕-๐๐๑** | **จพง.ป้องกันและบรรเทาสาธารณภัย** | **ชง.** | **-** | **-** | **-** | **ยุบเลิก** |
| | **<u>กลุ่มงานสวัสดิการสังคม</u>** | | | | | | | | | | | |
| | **<u>งานพัฒนาชุมชน</u>** | | | | | | | | | | | |
| ๑๑ | นางสาวทวีลาภ ขอสันติกุล | รัฐประศาสนศาสตรมหาบัณฑิต (การบริหารจัดการภาครัฐ) | ๔๘-๒-๐๑-๓๘๐๑-๐๐๑ | นักพัฒนาชุมชน | ชก. | ๔๘-๒-๐๑-๓๘๐๑-๐๐๑ | นักพัฒนาชุมชน | ชก. | ๓๔๙,๓๒๐ (๒๙,๑๑๐x๑๒) | - | - | ๓๔๙,๓๒๐ |
| | **<u>พนักงานจ้างตามภารกิจ (ผู้มีทักษะ)</u>** | | | | | | | | | | | |
| ๑๒ | นายพรชัย สังข์เสือ | ป.๔ | - | พนง.ขับเครื่องจักรกลขนาดเบา | - | - | พนง.ขับเครื่องจักรกลขนาดเบา | - | ๑๗๕,๒๐๐ (๑๔,๖๐๐x๑๒) | - | - | ๑๗๕,๒๐๐ |
| ๑๓ | นายเกียรติพงศ์ เสนพงค์ | ปวส. (เกษตรกรรม) | - | พนักงานดับเพลิง | - | - | พนักงานดับเพลิง | - | ๑๑๗,๓๖๐ (๙,๗๘๐x๑๒) | - | - | ๑๑๗,๓๖๐ |
| | **<u>พนักงานจ้างทั่วไป</u>** | | | | | | | | | | | |
| ๑๔ | นายวิชิต อ่อนแก้ว | ม.๖ | - | พนักงานดับเพลิง | - | - | พนักงานดับเพลิง | - | ๑๐๘,๐๐๐ (๙,๐๐๐x๑๒) | - | - | ๑๐๘,๐๐๐ |
| ๑๕ | นายรัตนพ์งษ์ กรมสกุลณีย์ | ม.๓ | - | พนักงานดับเพลิง | - | - | พนักงานดับเพลิง | - | ๑๐๘,๐๐๐ (๙,๐๐๐x๑๒) | - | - | ๑๐๘,๐๐๐ |
| ๑๖ | นายเก่งกาจ กิตกรอง | ปวส. | - | พนักงานดับเพลิง | - | - | พนักงานดับเพลิง | - | ๑๐๘,๐๐๐ (๙,๐๐๐x๑๒) | - | - | ๑๐๘,๐๐๐ |
| ๑๗ | นายปฐมรักษ์ เสวตบุตร | ม.๓ | - | พนักงานดับเพลิง | - | - | พนักงานดับเพลิง | - | ๑๐๘,๐๐๐ (๙,๐๐๐x๑๒) | - | - | ๑๐๘,๐๐๐ |
| ๑๘ | นายกิตติคุณ ยังสุข | ม.๓ | - | พนักงานดับเพลิง | - | - | พนักงานดับเพลิง | - | ๑๐๘,๐๐๐ (๙,๐๐๐x๑๒) | - | - | ๑๐๘,๐๐๐ |
| ๑๙ | นายวราวุฒิ ด่านสากล | ม.๓ | - | พนักงานดับเพลิง | - | - | พนักงานดับเพลิง | - | ๑๐๘,๐๐๐ (๙,๐๐๐x๑๒) | - | - | ๑๐๘,๐๐๐ |
| ๒๐ | นายชัยมงคล พรมเกศ | ปวช. | - | พนักงานดับเพลิง | - | - | พนักงานดับเพลิง | - | ๑๐๘,๐๐๐ (๙,๐๐๐x๑๒) | - | - | ๑๐๘,๐๐๐ |

| ที่ | ชื่อ - สกุล | คุณวุฒิ | กรอบอัตรากำลังเดิม | | | กรอบอัตรากำลังใหม่ | | | เงินเดือน | | | หมายเหตุ |
|---|---|---|---|---|---|---|---|---|---|---|---|---|
| | | | เลขที่ตำแหน่ง | ตำแหน่ง | ระดับ | เลขที่ตำแหน่ง | ตำแหน่ง | ระดับ | เงินเดือน | เงินประจำตำแหน่ง | เงินเพิ่มอื่น/เงินค่าตอบแทน | |
| | **กองคลัง** | | | | | | | | | | | |
| ๒๑ | นางวราภรณ์ สุวรรณรักษ์ | ศิลปศาสตรบัณฑิต (การจัดการทั่วไป แขนงบัญชี) | ๔๘-๒-๐๔-๒๑๐๒-๐๐๑ | ผู้อำนวยการกองคลัง (นักบริหารงานการคลัง) | ต้น | ๔๘-๒-๐๔-๒๑๐๒-๐๐๑ | ผู้อำนวยการกองคลัง (นักบริหารงานการคลัง) | ต้น | ๔๘๓,๑๒๐ (๔๐,๒๖๐x๑๒) | ๔๒,๐๐๐ (๓,๕๐๐x๑๒) | - | ๕๒๕,๑๒๐ |
| | **ฝ่ายบริหารงานการคลัง** | | | | | | | | | | | |
| | **งานบำเหน็จบำนาญ** | | | | | | | | | | | |
| ๒๒ | **(ว่าง)** | - | ๔๘-๒-๐๔-๒๑๐๒-๐๐๒ | หัวหน้าฝ่ายบริหารงานการคลัง (นักบริหารงานการคลัง) | ต้น | ๔๘-๒-๐๔-๒๑๐๒-๐๐๒ | หัวหน้าฝ่ายบริหารงานการคลัง (นักบริหารงานการคลัง) | ต้น | ๓๙๓,๖๐๐ (๓๒๘,๐๐๐x๑๒) | ๔๒,๐๐๐ (๓,๕๐๐x๑๒) | - | ๔๓๕,๖๐๐ |
| | **งานจัดเก็บและพัฒนารายได้/งานแผนที่ภาษีและทะเบียนทรัพย์สิน/งานผลประโยชน์และกิจการพาณิชย์/งานเร่งรัดและจัดเก็บรายได้** | | | | | | | | | | | |
| ๒๓ | นางสาวจิราพร คงคากุล | ศิลปศาสตรบัณฑิต (การบัญชี) | ๔๘-๒-๐๔-๓๒๐๓-๐๐๑ | นักวิชาการจัดเก็บรายได้ | ชก. | ๔๘-๒-๐๔-๓๒๐๓-๐๐๑ | นักวิชาการจัดเก็บรายได้ | ชก. | ๔๑๖,๑๖๐ (๓๔,๖๘๐x๑๒) | - | - | ๔๑๖,๑๖๐ |
| | **งานพัสดุและทรัพย์สิน** | | | | | | | | | | | |
| ๒๔ | **(ว่าง)** | - | ๔๘-๒-๐๔-๔๒๐๓-๐๐๑ | เจ้าพนักงานพัสดุ | ปง./ชง | ๔๘-๒-๐๔-๔๒๐๓-๐๐๑ | เจ้าพนักงานพัสดุ | ปง./ชง. | ๒๙๗,๙๐๐ (๒๔,๘๒๕x๑๒) | - | - | ๒๙๗,๙๐๐ |
| | **งานการเงินและบัญชี/งานบริหารงานทั่วไป** | | | | | | | | | | | |
| | **พนักงานจ้างตามภารกิจ (คุณวุฒิ)** | | | | | | | | | | | |
| ๒๕ | นางกาญจนา สุขสันติกมล | ปวส. บริหารธุรกิจ (การบัญชี) | - | ผช.จพง.การเงินและบัญชี | - | - | ผช.จพง.การเงินและบัญชี | - | ๒๒๒,๑๒๐ (๑๘,๕๑๐x๑๒) | - | - | ๒๒๒,๑๒๐ |
| ๒๖ | นางสาวน้ำฝน ตันโสภณ | ปวช. (อุตสาหกรรมการท่องเที่ยว) | - | ผู้ช่วยเจ้าพนักงานธุรการ | - | - | ผู้ช่วยเจ้าพนักงานธุรการ | - | ๑๕๘,๔๐๐ (๑๓,๒๐๐x๑๒) | - | - | ๑๕๘,๔๐๐ |

| ที่ | ชื่อ - สกุล | คุณวุฒิ | กรอบอัตรากำลังเดิม | | | กรอบอัตรากำลังใหม่ | | | เงินเดือน | | | หมายเหตุ |
|---|---|---|---|---|---|---|---|---|---|---|---|---|
| | | | เลขที่ตำแหน่ง | ตำแหน่ง | ระดับ | เลขที่ตำแหน่ง | ตำแหน่ง | ระดับ | เงินเดือน | เงินประจำตำแหน่ง | เงินเพิ่มอื่น/เงินค่าตอบแทน | |
| | **กองช่าง** | | | | | | | | | | | |
| ๒๗ | -ว่าง- | - | ๔๘-๒-๐๕-๒๑๐๓-๐๐๑ | ผู้อำนวยการกองช่าง (นักบริหารงานช่าง) | ต้น | ๔๘-๒-๐๕-๒๑๐๓-๐๐๑ | ผู้อำนวยการกองช่าง (นักบริหารงานช่าง) | ต้น | ๓๙๓,๖๐๐ (๓๒๘,๐๐๐x๑๒) | ๔๒,๐๐๐ (๓,๕๐๐x๑๒) | - | ๔๓๕,๖๐๐ |
| | **งานวิศวกรรมโยธา/งานสาธารณูปโภค/งานควบคุมการก่อสร้าง/งานแบบแผนและก่อสร้าง/งานก่อสร้างและซ่อมบำรุง/งานระบบการจราจร/งานเครื่องจักรกล** | | | | | | | | | | | |
| ๒๘ | นายสิทธิโชค รัตน์นราทร | ปวช. (ช่างก่อสร้าง) | ๔๘-๒-๐๕-๔๗๐๑-๐๐๑ | นายช่างโยธา | ชง. | ๔๘-๒-๐๕-๔๗๐๑-๐๐๑ | นายช่างโยธา | ชง. | ๔๑๙,๘๘๐ (๓๔,๙๙๐x๑๒) | - | - | ๔๑๙,๘๘๐ |
| | **พนักงานจ้างตามภารกิจ (คุณวุฒิ)** | | | | | | | | | | | |
| ๒๙ | นายณัฐวัฒน์ สุขสันติกมล | ปวส. (ช่างก่อสร้าง) | - | ผู้ช่วยนายช่างโยธา | - | - | ผู้ช่วยนายช่างโยธา | - | ๑๘๘,๖๔๐ (๑๕,๗๒๐x๑๒) | - | - | ๑๘๘,๖๔๐ |
| | **งานบริหารงานทั่วไป** | | | | | | | | | | | |
| ๓๐ | นายธัญวุฒิ ธิมากุล | ปวส. | ๔๘-๒-๐๕-๔๑๐๑-๐๐๑ | เจ้าพนักงานธุรการ | ชง. | ๔๘-๒-๐๕-๔๑๐๑-๐๐๑ | เจ้าพนักงานธุรการ | ชง. | ๑๘๐,๖๐๐ (๑๕,๐๕๐x๑๒) | - | - | ๑๘๐,๖๐๐ |
| | **กองสาธารณสุขและสิ่งแวดล้อม** | | | | | | | | | | | |
| | **งานบริการสาธารณสุข/งานส่งเสริมสาธารณสุข/งานป้องกันและควบคุมโรค/งานส่งเสริมสุขภาพ** | | | | | | | | | | | |
| | **งานควบคุมและจัดการคุณภาพสิ่งแวดล้อม/งานส่งเสริมสิ่งแวดล้อม/งานบริการสิ่งแวดล้อม/งานบริการการแพทย์ฉุกเฉิน** | | | | | | | | | | | |
| ๓๑ | นายวิชา วัฒนาปรีชาเกียรติ | สาธารณสุขศาสตรมหาบัณฑิต | ๔๘-๒-๐๖-๒๑๐๔-๐๐๑ | ผู้อำนวยการกองสาธารณสุขและสิ่งแวดล้อม (นักบริหารงานสาธารณสุขและสิ่งแวดล้อม) | ต้น | ๔๘-๒-๐๖-๒๑๐๔-๐๐๑ | ผู้อำนวยการกองสาธารณสุขและสิ่งแวดล้อม (นักบริหารงานสาธารณสุขและสิ่งแวดล้อม) | ต้น | ๔๙๘,๖๐๐ (๔๑,๕๕๐x๑๒) | ๔๒,๐๐๐ (๓,๕๐๐x๑๒) | - | ๕๔๐,๖๐๐ |
| | **ลูกจ้างประจำ** | | | | | | | | | | | |
| ๓๒ | นายนพดล หาทรัพย์ | ม.๓ | - | พนักงานขับรถยนต์ | - | - | พนักงานขับรถยนต์ | - | ๓๔๒,๗๒๐ (๒๘,๕๖๐x๑๒) | - | - | ๓๔๒,๗๒๐ |
| | **งานบริหารงานทั่วไป**<br>**พนักงานจ้างตามภารกิจ (ผู้มีคุณวุฒิ)** | | | | | | | | | | | |
| ๓๓ | นางสาวอิศราภรณ์ กนกนิลุบล | บริหารธุรกิจบัณฑิต (การจัดการทั่วไป) | - | ผู้ช่วยเจ้าพนักงานธุรการ | - | - | ผู้ช่วยเจ้าพนักงานธุรการ | - | ๑๖๓,๕๖๐ (๑๓,๖๓๐x๑๒) | - | - | ๑๖๓,๕๖๐ |

| ที่ | ชื่อ - สกุล | คุณวุฒิ | กรอบอัตรากำลังเดิม | | | กรอบอัตรากำลังใหม่ | | | เงินเดือน | | | หมายเหตุ |
|---|---|---|---|---|---|---|---|---|---|---|---|---|
| | | | เลขที่ตำแหน่ง | ตำแหน่ง | ระดับ | เลขที่ตำแหน่ง | ตำแหน่ง | ระดับ | เงินเดือน | เงินประจำตำแหน่ง | เงินเพิ่มอื่น/เงินค่าตอบแทน | |
| | **<u>งานรักษาความสะอาด/งานจัดการมูลฝอยและสิ่งปฏิกูล</u>** | | | | | | | | | | | |
| | **<u>พนักงานจ้างตามภารกิจ (ผู้มีทักษะ)</u>** | | | | | | | | | | | |
| ๓๔ | นายสิทธิพร หวั้นกัวะ | ป.๖ | - | พนักงานขับรถยนต์ | - | - | พนักงานขับรถยนต์ | - | ๑๘๒,๖๔๐ (๑๕,๒๒๐x๑๒) | - | - | ๑๘๒,๖๔๐ |
| ๓๕ | นายจงรักษ์ ขำจิตต์ | ป.๖ | - | คนงานประจำรถขยะ | - | - | คนงานประจำรถขยะ | - | ๑๗๒,๐๘๐ (๑๔,๓๔๐x๑๒) | - | - | ๑๗๒,๐๘๐ |
| | **<u>พนักงานจ้างทั่วไป</u>** | | | | | | | | | | | |
| ๓๖ | นางสาวนภัสนันท์ สุพลภักดี | ปวส. | - | คนงานทั่วไป | - | - | คนงานทั่วไป | - | ๑๐๘,๐๐๐ (๙,๐๐๐x๑๒) | - | - | ๑๐๘,๐๐๐ |
| ๓๗ | นางสาวทิพวัลย์ รองแก้ว | ปวส. (การโรงแรม) | - | คนงานทั่วไป | - | - | คนงานทั่วไป | - | ๑๐๘,๐๐๐ (๙,๐๐๐x๑๒) | - | - | ๑๐๘,๐๐๐ |
| ๓๘ | นางสาวบุหงา ปัจฉิมนันท์ | ปริญญาตรี (บัญชีบัณฑิต) | - | คนงานทั่วไป | - | - | คนงานทั่วไป | - | ๑๐๘,๐๐๐ (๙,๐๐๐x๑๒) | - | - | ๑๐๘,๐๐๐ |
| ๓๙ | นายราเชน ตันสกุล | ปริญญาตรี (บริหารจัดการ) | - | คนงานทั่วไป | - | - | คนงานทั่วไป | - | ๑๐๘,๐๐๐ (๙,๐๐๐x๑๒) | - | - | ๑๐๘,๐๐๐ |
| ๔๐ | **-ว่าง-** | ป.๔ | - | คนงานทั่วไป | - | - | คนงานทั่วไป | - | ๑๐๘,๐๐๐ (๙,๐๐๐x๑๒) | - | - | ๑๐๘,๐๐๐ |
| ๔๑ | **-ว่าง-** | ป.๖ | - | คนงานทั่วไป | - | - | คนงานทั่วไป | - | ๑๐๘,๐๐๐ (๙,๐๐๐x๑๒) | - | - | ๑๐๘,๐๐๐ |
| ๔๒ | **-ว่าง-** | ป.๖ | - | คนงานทั่วไป | - | - | คนงานทั่วไป | - | ๑๐๘,๐๐๐ (๙,๐๐๐x๑๒) | - | - | ๑๐๘,๐๐๐ |

| ที่ | ชื่อ - สกุล | คุณวุฒิ | กรอบอัตรากำลังเดิม | | | กรอบอัตรากำลังใหม่ | | | เงินเดือน | | | หมายเหตุ |
|---|---|---|---|---|---|---|---|---|---|---|---|---|
| | | | เลขที่ตำแหน่ง | ตำแหน่ง | ระดับ | เลขที่ตำแหน่ง | ตำแหน่ง | ระดับ | เงินเดือน | เงินประจำตำแหน่ง | เงินเพิ่มอื่น/เงินค่าตอบแทน | |
| **กองการศึกษา** | | | | | | | | | | | | |
| ๔๓ | **(ว่าง)** | - | ๔๘-๒-๐๘-๒๑๐๗-๐๐๑ | ผู้อำนวยการกองการศึกษา (นักบริหารงานการศึกษา) | ต้น | ๔๘-๒-๐๘-๒๑๐๗-๐๐๑ | ผู้อำนวยการกองการศึกษา ศาสนา และวัฒนธรรม (นักบริหารงานการศึกษา) | ต้น | ๓๙๓,๖๐๐ (๓๒,๘๐๐x๑๒) | ๔๒,๐๐๐ (๓,๕๐๐x๑๒) | - | ๔๓๕,๖๐๐ |
| **งานบริหารการศึกษา/งานส่งเสริมการศึกษา ศาสนา และวัฒนธรรม/งานกิจกรรมเด็กและเยาวชน/งานส่งเสริมคุณภาพการศึกษา** | | | | | | | | | | | | |
| ๔๔ | **(ว่าง)** | - | ๔๘-๒-๐๘-๖๖๐๐๐-๔๕ | ครูผู้ดูแลเด็ก | ครู ผช. | ๔๘-๒-๐๘-๖๖๐๐๐-๔๕ | ครูผู้ดูแลเด็ก | ครู ผช. | ๑๘๐,๖๐๐ (๑๕,๐๕๐x๑๒) | - | - | ๑๘๐,๖๐๐ |
| **งานบริหารงานทั่วไป/งานกีฬาและนันทนาการ** | | | | | | | | | | | | |
| **พนักงานจ้างตามภารกิจ (ผู้มีคุณวุฒิ)** | | | | | | | | | | | | |
| ๔๕ | นางวิไลลักษณ์ ปิ่นอมร | ปวส. (พาณิชยการ) | - | ผู้ช่วยเจ้าพนักงานธุรการ | - | - | ผู้ช่วยเจ้าพนักงานธุรการ | - | ๑๘๑,๒๐๐ (๑๕,๑๐๐x๑๒) | - | - | ๑๘๑,๒๐๐ |
| ๔๖ | นางขวัญใจ พรมขาว | ปวช. | - | ผู้ดูแลเด็กเล็ก | - | - | ผู้ดูแลเด็กเล็ก | - | ๑๘๘,๗๖๐ (๑๕,๗๓๐x๑๒) | - | - | ๑๘๘,๗๖๐ |
| **พนักงานจ้างทั่วไป** | | | | | | | | | | | | |
| ๔๗ | นางจิตามาศ ชุติพิมล | ปริญญาตรี (รัฐประศาสนศาสตร์) | - | คนงานทั่วไป | - | - | คนงานทั่วไป | - | ๑๐๘,๐๐๐ (๙,๐๐๐x๑๒) | - | - | ๑๐๘,๐๐๐ |
| **หน่วยตรวจสอบภายใน** | | | | | | | | | | | | |
| ๔๘ | นางพิมล ตะโฉ | ปริญญาตรี | ๔๘-๒-๑๒-๓๒๐๕-๐๐๑ | นักวิชาการตรวจสอบภายใน | ชก. | ๔๘-๒-๑๒-๓๒๐๕-๐๐๑ | นักวิชาการตรวจสอบภายใน | ชก. | ๔๐๒,๗๒๐ (๓๓,๕๖๐x๑๒) | - | - | ๔๐๒,๗๒๐ |